150 Jahre Ortsfeuerwehr Wenden

51. Wendener Volksfest

14.06.2024 - 16.06.2024

„Made in Germany“ zu fairen Preisen

Ihr richtiger Partner vor Ort für Qualität & Sicherheit

Fenster • Haustüren • Rollläden Wintergärten • Sonnenschutz

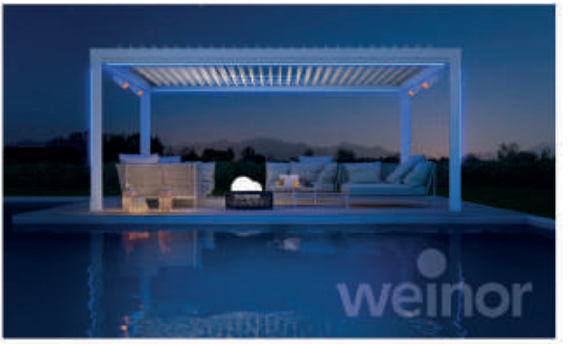

Orko-Fenster GmbH

Ernst-Böhme-Str. 7 / Ecke Hansestr, 38112 Braunschweig

05 31 / 31 10 21 www.orko.de

ARBEITSGEMEINSCHAFT
DER WENDENER VEREINE

Liebe Mitbürgerinnen und Mitbürger, sehr verehrte Festgäste,

das 51. Wendener Volksfest feiern wir am Wochenende vom 14. bis 16. Juni auf dem Festplatz an der Lindenstraße.

Unsere Ortsfeuerwehr wird das diesjährige Volksfest besonders prägen.
Die Ortsfeuerwehr Wenden wurde vor 150 Jahren und der Musikzug vor 85 Jahren gegründet. Dazu gratulieren wir von ganzem Herzen und sagen „DANKE“ für die ehrenamtlich geleistete Arbeit zum Wohle Aller und das nicht nur in Notfällen.

Das Volksfest eröffnen wir am Freitag mit einem ökumenischen Gottesdienst.
Den Senioren- und Kindernachmittag werden wir mit einem ansprechenden Programm zum Mitmachen gestalten. Im Anschluss laden wir zur Xanadu-Zeltdisco für die Jugendlichen und Junggebliebenen ein.

Ab 21 Uhr feuern wir gemeinsam beim Public-Viewing die Deutsche Fußballnationalmannschaft beim EM-Eröffnungsspiel gegen Schottland an.

Am Samstag treffen wir uns mit den Gastwehren zum großen Festumzug und auch auf dem Festzelt begleiten uns die Musikzüge der Ortsfeuerwehren. DJ Richi wird uns zur anschließenden Tanz- und Partynacht einheizen.

Beim gemeinsamen Festfrühstück am Sonntagmorgen, das durch die Fleischerei Gehrs angeboten wird, begleiten uns wie im Vorjahr die Alpencaballeros und Dank der großzügigen Spenden vieler Geschäftsleute wird es wieder Freigetränke geben.

Viele Mitglieder unserer Vereine haben in gewohnter Weise abermals ein enormes Engagement eingebracht, um unser Volksfest mit einem ansprechenden Programm vorzubereiten und durchzuführen. Dafür allen ein herzliches Dankeschön!
Zu guter Letzt bedanken wir uns auch bei unseren Unterstützerinnen und Unterstützern, Sponsorinnen und Sponsoren.

Die Arbeitsgemeinschaft der Wendener Vereine freut sich, gemeinsam mit Ihnen ein vergnügliches Fest zu feiern. Wir sehen uns!

Dirk Kosanke
1. Vorsitzender

www.bihophar.de

BIHOPHAR – eine Marke aus unserer Heimat.

Erlesene Spezialitäten und eine reiche geschmackliche Vielfalt zeichnen das Honig-Sortiment von BIHOPHAR aus. Alle BIHOPHAR Honige werden sorgfältig geimkert und behutsam an unserem Standort Braunschweig-Wenden abgefüllt. So bleiben die wertvollen Inhaltsstoffe dieses Naturproduktes bestmöglich erhalten.

BIHOPHAR - Vom Besten der Natur

FÜRSTEN-REFORM Dr. med. Hans Plümer Nachf., 38110 Braunschweig-Wenden

Stadt Braunschweig

Grußwort

Vom 14. bis zum 16. Juni findet zum 51. Mal das beliebte Volksfest in Wenden statt. Großen Anteil an seinem jahrzehntelangen Erfolg haben die örtlichen Vereine, Verbände und Einrichtungen, die sich in der Arbeitsgemeinschaft (AG) der Wendener Vereine zusammengeschlossen haben und in diesem Jahr wieder das Fest gemeinsam organisieren.

Damit setzt die Arbeitsgemeinschaft eine langjährige Tradition fort. Sie trägt im sozialen Gefüge des Stadtteils dazu bei, die Identifikation der Bürgerinnen und Bürger mit ihrem direkten Lebensumfeld zu steigern, alte Kontakte zu festigen und neue zu knüpfen. Die bis heute beeindruckende Resonanz auf das Volksfest ist ein Beleg dafür, dass diese Form der Traditionspflege in dem Stadtteil einen großen Stellenwert besitzt.

Eine schöne Tradition ist es, im Rahmen des Volksfestes besondere Jubiläen zu würdigen. So kann dieses Jahr die Ortsfeuerwehr mit Stolz auf ihre 150-jährige Geschichte zurückblicken. Ihre heute über 200 Mitglieder haben über die Jahrzehnte viel Kraft, Energie und Freizeit investiert und bewiesen, dass sie in Notfällen für die Einwohnerinnen und Einwohner da sind. Dies bedeutet für die Bevölkerung Sicherheit. Der hohe Ausbildungsstand und die außerordentliche Einsatzbereitschaft der Wendener Wehr spiegelt sich unter anderem in der Tatsache wider, dass sie in den letzten Jahren bei größeren Schadenslagen der Feuerwehr Braunschweig immer beteiligt war: etwa im vergangenen Jahr bei den Hochwassereinsätzen, auch über Weihnachten. Die große Zahl an Atemschutzgeräte-Trägern ist ebenfalls ein Indiz für die hohe Motivation, sind deren Einsätze doch mit einem besonderen Gefahrenpotenzial verbunden.

Fester Bestandteil der Ortsfeuerwehr ist zudem seit 85 Jahren der Musikzug, der weit über die Grenzen Braunschweigs hinaus bekannt und beliebt ist. Insbesondere seine Auftritte vor Ort untermauern eindrucksvoll, wie sehr die örtliche Wehr im gesellschaftlivhen Leben Wendens verwurzelt ist.

Beiden Jubilaren gratuliere ich sehr herzlich. Ich bin sicher, dass sie ihre ehrenamtliche Arbeit im Interesse und zum Wohl der Gemeinschaft in ihrem Stadtteil, aber auch weit darüber hinaus mit ungebremster Tatkraft und Begeisterung fortsetzen werden.

Mein Dank gilt den Organisatoren, insbesondere der Arbeitsgemeinschaft der Wendener Vereine sowie den weiteren zahlreichen ehrenamtlichen Helferinnen und Helfern, die mit großem Engagement ein abwechslungsreiches Fest für Jung und Alt gestalten.

Dr. Thorsten Kornblum
Oberbürgermeister

Ergebnis ist ein vielseitiges Programm mit zahlreichen Höhepunkten, auf das sich die Bürgerinnen und Bürger Wendens sowie ihre Besucherinnen und Besucher wieder freuen können.

Den Veranstaltern und allen Gästen wünsche ich unterhaltsame und vergnügliche Stunden beim diesjährigen Volksfest auf dem Festplatz Lindenstraße.

Seit 2004

Griechisches Restaurant „KOS"

Inh. Georgia Papadopoulou
Hauptstraße 56 • 38110 Braunschweig

Telefon 0 53 07 - 93 29 95
Gerichte auch zum Mitnehmen.
Automatische Kegelbahn.

Öffnungszeiten:
Dienstag - Sonntag 11.30 bis 14.30 und 17.30 bis 23.00 Uhr
Dienstag - Sonntag ist die Küche bis 21.30 Uhr geöffnet!
Montag - Ruhetag

Für Ihre Feierlichkeiten stehen wir gern zur Verfügung! (Nur Barzahlung möglich)

Grußwort

Grußwort

Liebe Bürgerinnen und Bürger,
sehr geehrte Festgäste!

„Seit 1874 für uns im Einsatz – Ortsfeuerwehr Wenden feiert ihr 150-jähriges Bestehen“.

Zugleich feiert der Musikzug der Ortsfeuerwehr sein 85-jähriges Jubiläum.

Liebe Kameradinnen und -kameraden,

das diesjährige 51. Wendener Volksfest steht ganz im Zeichen eurer Jubiläen, zu denen ich im Namen des Stadtbezirksrates Nördliche Schunter-/Okeraue ganz herzlich gratuliere.

Seit 150 Jahren folgt die Ortsfeuerwehr nicht nur dem Leitmotiv der Feuerwehr Retten-Löschen-Bergen-Schützen, sondern es bedeutet auch die Pflege von Kameradschaft und Zusammenhalt in der Wehr. Mit dem ehrenamtlichen Einsatz zeigt Ihr, liebe Feuerwehrfrauen und -männer, was es heißt, sich für eine Sache stark zu machen. Ob beim Brandschutz, Unfällen, Umweltgefährdungen oder Katastrophenschutz können wir auf Eure Leistungsfähigkeit zählen und uns auf die fachliche Kompetenz verlassen. Die unermüdliche Bereitschaft bei Übungen und Einsätzen sind dabei unverzichtbar und im höchstem Maße anerkennenswert. Kameradinnen und Kameraden lassen sich intensiv für den Einsatz in der Feuerwehr ausbilden, um sich zu jeder Situation in den Rettungseinsatz begeben zu können. Ohne dieses freiwillige Engagement zum Schutz von Mitbürgerinnen und Mitbürgern, gäbe es das Vertrauen und die Lebensqualität in unserem Stadtteil nicht.

Die Ortsfeuerwehr Wenden ist eine starke und breit aufgestellte Wehr, die zudem ein fester Bestandteil der Stadtteilgemeinschaft ist. Ihre Veranstaltungen und Unterstützung tragen zur Lebendigkeit und Attraktivität des Stadtteilleben bei.

Allen aktiven Kameradinnen und Kameraden wünsche ich stets gesund von ihren Einsätzen zurückzukehren und weiterhin viel Kraft und Mut für ihren Dienst.

Carsten Degering-Hilscher
Bezirksbürgermeister

An dieser Stelle möchte ich allen danken, die ihre Freizeit für die Ortsfeuerwehr opfern und sich insbesondere bei der Kinder- und Jugendfeuerwehr einbringen. Denn sie sind die Zukunft der Freiwilligen Feuerwehr von morgen.

Mein Dank gilt auch den Familien und Angehörigen, denn ohne Unterstützung und Verständnis für die „Leidenschaft Feuerwehr“, wäre eine solch zeitaufwändige Arbeit nicht möglich.

Ihnen allen, liebe Gäste, wünsche ich beim Besuch des Volksfestes viel Spaß und gute Unterhaltung.
Lassen Sie uns gemeinsam mit der Ortsfeuerwehr Wenden feiern.

Görge
Die Frischemärkte
Edeka Center
EDEKA
Über 30 Jahre Görge
11X IN BRAUNSCHWEIG
Wenden Thune Hondbüttel
Wohe- Schunter- Beberbach
Hondelage
Veltenhof Rühme
Schuntersaue
Volkmarode
Nordstadt
Lehndorf Watenbüttel
Westliches Ringgebiet
Innenstadt
Östliches Ringgebiet
Viewegsgarten Bebelhof
Weststadt
Südstadt Rautheim Mascherode
Broitzem
Heidberg
Timmerlah Gelstorf Stiddien
Rüningen
Stöckheim
SUPER AUSBILDUNG
SUPER MITARBEITER*INNEN
SUPER MARKT
e_center_goerge_bs
ecenter.goerge
www.goerge-markt.de
230_grad_by_goerge
goerge_frischemaerkte_bs
edeka.goerge

Grußwort

Liebe Mitbürgerinnen und Mitbürger,

im Rahmen unseres diesjährigen Volksfestes feiert die Ortsfeuerwehr Wenden ihr 150-jähriges Bestehen. Bereits mit unserem offiziellen Dienstantritt am 28. Februar 2023 war uns bewusst, dass wir dieses Bestehen während unserer Amtszeit werden begehen dürfen und sind daher ganz besonders stolz, Teil der Ortsfeuerwehr Wenden zu sein.

150 Jahre – was am 01.03.1874 mit 7 Männern des Ortes Wenden auf Grundlage des „Gesetzes das Feuerhülfswesen betreffend“ begann, hat sich mittlerweile zu einer Organisation mit mehr als 200 Mitgliedern entwickelt!

Wenngleich auch heutzutage die vier Begrifflichkeiten „Löschen, Retten, Bergen, Schützen“ für die eigentlichen Kernaufgaben unserer Ortsfeuerwehr stehen, ist es mindestens die Ausgestaltung dieser Begriffe, die sich innerhalb dieser 150 Jahre fortentwickelt hat. So nehmen wir längst nicht mehr nur die Brandschutz- und Hilfeleistungsaufgaben für Wenden und Umgebung wahr, sondern unterstützen auch stadtweit im Rahmen der Mitwirkung in Fachzügen, die bei größeren Schadensereignisses in Braunschweig zur Unterstützung der Berufsfeuerwehr stadtweit oder auch im Rahmen des Katastrophenschutzes überregional zum Einsatz kommen oder im Bereich der Ausbildung von Nachwuchskräften.

Vor Kurzem erreichte uns die Frage, ob bekannt ist, warum so viele Ortsfeuerwehren in Braunschweig in diesem Jahr ihr 150-jähriges Bestehen feierten. Nun, wir beide waren seinerzeit natürlich nicht dabei und können daher nur Vermutungen äußern. Wir denken aber, dass ehedem offenbar ein Umdenken in der Bevölkerung stattgefunden haben muss, die Aufgabe des Brandschutzes insgesamt auf mehrere Schultern zu verteilen.

Bereits zu Beginn unserer relativ kurzen Amtszeit ist uns daher schnell klar geworden, dass es ohne das ehrenamtliche Engagement unserer Mitglieder nicht leistbar wäre, die genannten Aufgaben auf mehr Schultern verteilen zu können und der Bevölkerung von Wenden, aber auch über die Stadtteilgrenzen hinaus, ein gewisses Maß an Sicherheit zu gewähren. Unser Dank gilt daher insbesondere allen Unterstützenden der einzelnen Abteilungen beginnend mit der Kinderfeuerwehr, über die Jugendfeuerwehr, der Einsatzabteilung, bis hin zu unserer Altersabteilung, unserem Musikzug und nicht zuletzt unserer Förderndenabteilung, ohne die manche Beschaffungen schlicht nicht möglich wären.

Natürlich sind auch wir bestrebt, weiterhin neue, interessierte Mitglieder für die einzelnen Abteilungen, insbesondere die Einsatzabteilung zu gewinnen. Aber auch die Nachwuchsarbeit in der Kinder- und Jugendfeuerwehr ist uns ein wichtiges Anliegen. Sollten wir Ihr/Euer Interesse geweckt haben, stehen wir für eine Kontaktaufnahme unter **ortsbm.wenden@feuerwehr-bs.net** gern zur Verfügung. Alternativ besteht auch immer die Möglichkeit, einmal bei unseren Ausbildungsdienstes vorbeizuschauen. Weitergehende Kontaktmöglichkeiten befinden sich zudem auf der Homepage der Ortsfeuerwehr Wenden unter **www.of23.de**.

Tilman Brandes
Ortsbrandmeister

Daniel Kösters
stellv. Ortsbrandmeister

Abschließend wünschen wir dem anstehenden Volksfest einen angenehmen Verlauf und freuen uns auf viele spannende Gespräche im Rahmen der Feierlichkeiten unseres Jubiläums.

Wärme hat einen Namen

Greune
Mineralölhandel GmbH

Am Bockelsberg 18
38110 Braunschweig

Telefon (0 53 07) 45 30
www.greune-mineraloelhandel.de

Wohlige Wärme!

Heizöl EL schwefelarm
Heizöl Premium schwefelarm
Diesel DK

GRIES
Bauunternehmen GmbH

Erd-, Maurer- und Betonarbeiten
Schlüsselfertige Häuser

Am Stadtweg 19 · 38533 Vordorf · Tel. (0 53 04) 91 30-0 · Fax (0 53 04) 91 30 29

Braunschweig
Freiwillige Feuerwehr

Grußwort

Sehr geehrte Bürgerinnen und Bürger des Ortsteils Wenden,
liebe Kameradinnen und Kameraden,

im Namen des Stadtkommandos der Freiwilligen Feuerwehr Braunschweig gratuliere ich der Ortsfeuerwehr Wenden herzlich zum 150. Geburtstag!

Als die Feuerwehr Wenden im Jahr 1874 aus der Taufe gehoben wurde, hat sicherlich keiner der Gründungsväter vermutet, einmal ein solches Jubiläum feiern zu können. Gedacht als bürgerliche Gemeinschaft zur Rettung in der höchsten Not, hat sich die Feuerwehr Wenden über die Jahrzehnte als wichtige Stütze der örtlichen Gemeinschaft etabliert.

Die Feuerwehrarbeit geht dabei heute weit über die damalige Aufgabe der Brandabwehr hinaus:

- Mit ihrem Hilfeleistungslöschfahrzeug kann die Ortsfeuerwehr Wenden bei Wasser- oder Sturmschäden, bei schweren Verkehrsunfällen und anderen Notlagen effektive technische Hilfe leisten.
- Im Rahmen des Löschzuges 82 werden die Kameradinnen und Kameraden zusammen mit den Ortsfeuerwehren Bienrode und Thune im gesamten Stadtgebiet eingesetzt.
- Ein engagiertes Betreuerteam bietet Bildung und Betreuung für Kinder und Jugendliche in der Kinder- und der Jugendfeuerwehr an.
- Im aktiven Musikzug finden seit vielen Jahren auch die Wendener Musiker ein Zuhause bei der Feuerwehr.

Doch dieses große Aufgabenfeld lebt davon, dass sich der Einzelne für eine Mitgliedschaft in der Feuerwehr entscheidet und sich in ihr aktiv einbringt. Den Weg in die Wehr haben in den vergangenen 150 Jahren unzählige Bürgerinnen und Bürger, Jugendliche und Kinder, gefunden und sie haben gemeinsam dazu beigetragen, dass wir hier und heute dieses großartige Jubiläum feiern können.

Allen engagierten Mitgliedern gebührt der Dank der Stadt Braunschweig und ihrer Einwohner. Auch ich als Stadtbrandmeister möchte mich persönlich bei den Mitgliedern der Ortsfeuerwehr Wenden für das herausragende Engagement und die gute Zusammenarbeit bedanken.

Ingo Schönbach
Stadtbrandmeister

WASCHEREI WENDEN

WÄSCHEREI MIT TRADITION UND HIGHPOWER

Wir, die Wäscherei Wenden in Braunschweig sind eine modern ausgerüstete Wäscherei und Reinigung.

Neben fachlicher Qualifikation und Leistungsfähigkeit bieten wir Ihnen seit über 70 Jahren, nun schon in der 4. Generation ein hohes Maß an Flexibilität in Sachen Textilreinigung und Textilpflege.

Egal ob Privat- oder Geschäftskunde, wir halten professionelle Lösungen für Sie bereit. Unser Hol- und Lieferdienst steht für Sie in Braunschweig, Gifhorn, Peine, Salzgitter, Wolfenbüttel und Wolfsburg zur Verfügung. Gerne können sie Ihre Wäsche auch zu uns vor Ort in den Laden bringen.

Wir sind überzeugt, dass wir durch stetige Investitionen in unsere Technik und mit bis zu 2 Tonnen Wäsche für unsere zufriedenen Kunden, auch für Sie ein guter, traditioneller Partner sind.

Jetzt anfragen!

Tel.: 0 5307 / 22 10
Mail: waescherei_wenden@t-online.de
Web: www.waescherei-wenden.de

WÄSCHEREI WENDEN
Aschenkamp 15c · 38110 Braunschweig

ÖFFNUNGSZEITEN:
Mo. 09:00–17:00 Uhr, Di./Do./Fr. 09:00–13:00 Uhr

Braunschweig
Feuerwehr

Grußwort

Liebe Kameradinnen und Kameraden der Ortsfeuerwehr Wenden,

zum 150-jährigen Bestehen möchte ich herzlich im Namen der gesamten Feuerwehr Braunschweig unsere Glückwünsche aussprechen. Ein solches Jubiläum gibt uns sowohl die Gelegenheit die Vergangenheit zu würdigen als auch in die Zukunft zu blicken.

Die Geschichte ihrer Feuerwehr ist geprägt von unzähligen Einsätzen, in denen Sie mit Mut, Entschlossenheit und Einsatzbereitschaft den Menschen in Wenden und Umgebung zur Seite gestanden haben. Ihre Bereitschaft, Tag und Nacht für die Sicherheit anderer einzustehen, verdient höchste Anerkennung und Dankbarkeit. Egal ob Brände, Unfälle oder andere Notlagen – Sie sind stets zur Stelle, um zu helfen und zu schützen.

Die Freiwillige Feuerwehr hat eine grundlegende und sehr wichtige Rolle in unserer Gesellschaft, indem sie Tag für Tag selbstlos Menschen in Not hilft und für die Sicherheit unserer Gemeinschaft sorgt. Darüber hinaus tragen Sie auch Verantwortung für das soziale Gefüge in ihrer Gemeinschaft. Sie repräsentieren Mut, Engagement, Teamgeist und Zusammenhalt.

In Anbetracht der stetigen Veränderungen in unserer Gesellschaft und Umwelt wie dem Klimawandel und der fortschreitenden Digitalisierung ist es wichtig, dass wir uns als Feuerwehr stets weiterentwickeln und anpassen. Die Zukunft erfordert von uns, flexibel zu sein, neue Technologien zu nutzen und unsere Einsatzstrategien zu optimieren, um den Herausforderungen effektiv zu begegnen.

Ich möchte Ihnen allen für Ihren unermüdlichen Einsatz danken und sie ermutigen, auch weiterhin mit derselben Leidenschaft und Hingabe dieser wichtigen Aufgaben nachzugehen. Sie können stolz auf das Erbe sein, das die Ortsfeuerwehr Wenden in den letzten 150 Jahren aufgebaut hat, und ich freue mich darauf, gemeinsam mit Ihnen die Zukunft zu gestalten und weiterhin für die Sicherheit und das Wohl unserer Gemeinschaft zu arbeiten.

In diesem Sinne wünsche ich der Ortsfeuerwehr Wenden weiterhin viel Erfolg, Gesundheit und Zusammenhalt für die kommende Jahre. Möge die Ortsfeuerwehr Wenden auch weiterhin ein verlässlicher Partner für die Sicherheit der Menschen in diesem Stadtteil sein.
Mein besonderes Anliegen ist, dass alle Einsatzkräfte jederzeit gesund von den Einsätzen zu ihren Familien zurückkehren.

Torge Malchau
Ltd. Branddirektor

FARBEN - TAPETEN - CENTER
BOCK
Neue Tapeten-Mode
aus Braunschweigs supergroßem Fachgeschäft
Teppichboden-Großauswahl
Besuchen Sie unsere große Gardinen-Abteilung
Wir messen aus und dekorieren.
Wendebrück 7 • Braunschweig-Wenden • Telefon (0 53 07) 92 20 10
Mo. - Fr. 9.00 - 18.30 Uhr • Sa. 9.00 - 14.00 Uhr
Parkplätze direkt vor dem Haus. **Ein Weg, der sich lohnt!**

Activ
Lohnsteuerhilfeverein Wenden e.V.
Angelika Berrey
Beratungsstellenleiterin
Brandenburgstr. 19 • 38110 Braunschweig
Tel. (05307) 9119380 • Fax. (05307) 9119381
berrey@activ-lhvwenden.de
www.berrey.activ-verein.de

KONDITOREI & CAFÉ

Hausgemachte Torten und leckere Kaffee-Spezialitäten in wundervollem Ambiente genießen.
Boeselagerstraße 17
38108 Braunschweig • 05 31 / 35 40 770
www.torten-tarras.de
TORTEN TARRAS

Tierarztpraxis Wenden

Tierärztin Sonja Werner

Kleintierpraxis und Hausbesuche für Kleintiere
Eichendorffstr. 13 – Braunschweig-Wenden – 05307/911237

25 Jahre Erfahrung
Ihre Tierärztin in Wenden

Sprechstunden:
Mo. - Sa. 10:00 - 12:00 Uhr
Mo - Do. 15:30 - 18:30 Uhr

AUTOPRO
DIE WERKSTATT.

KFZ-Service Bergen
Meisterbetrieb
Inh. Viktor Bergen

Im Steinkampe 16
38110 Braunschweig
kfz-service-bergen@gmx.de

Telefon: 05307 / 911 75 18
Mobil: 01577 / 50 57 645

Ihr Partner für alle Anlässe
rund um Floristik.

FLORATHEK

Unsere Öffnungszeiten:

Montag – Freitag 8:00 – 18:00 Uhr
Samstag 8:00 – 13:00 Uhr

Wir freuen uns auf Ihren Besuch.

Hauptstraße 25c
38110 Braunschweig-Wenden
Telefon: 05307 / 4591
E-Mail: florathek.bs@gmail.com

Eiscafé „La Perla“

Die Sehnsucht nach der warmen Sonne wächst und gleichzeitig auch das Verlangen nach einer langersehnten Abkühlung mit einem frischen, hausgemachten Eis auf unserer sonnigen Terrasse.

Kommen Sie uns doch gerne besuchen und lassen Sie sich beeindrucken von unserem vielfältigen Eissortiment aus eigener Herstellung.

Wir freuen uns auf Sie!
Ihr Eiscafé La perla Team

Hauptstraße 27a, 38110 BS-Wenden
Tel. 05307 / 80 30 227

Impressum

Herausgeber, Redaktion, Gestaltung: ARBEITSGEMEINSCHAFT DER WENDENER VEREINE

Textbeiträge und Fotos: Arbeitsgemeinschaft der Wendener Vereine
DLRG Ortsgruppe Wenden e.V.
Freiwillige Feuerwehr, Ortsfeuerwehr Wenden
Freiwillige Feuerwehr, Musikzug Wenden
Kulturverein Wenden-Thune-Harxbüttel e.V.
Männergesangverein „*Concordia von 1875*“ Wenden
Sportverein FC Wenden 1920 e.V.
VWE Gemeinschaft Wenden-Thune-Harxbüttel
Daniela Nielsen (Foto Oberbürgermeister Stadt Braunschweig)

Auflage: 1.000 Exemplare

ARBEITSGEMEINSCHAFT
DER WENDENER VEREINE

Wir - Die Arbeitsgemeinschaft der Wendener Vereine.

Liebe Wendener und Wenderinnen,
Liebe Leser und Leserinnen,

gern möchten wir, der Vorstand der AG der Wendener Vereine, uns Ihnen vorstellen.

Im Rahmen des 51. Wendener Volksfestes finden wir, ist dies eine gute Möglichkeit um miteinander ins Gespräch zu kommen. Gerne sprechen wir mit Ihnen darüber, was gut ist und wo noch Potenzial ist.

Wünsche, Anregungen aber auch Kritik können Sie auch gern unter
volksfest-wenden@gmx.de an uns richten.

Nun genug der langen Worte. Wir sehen uns am Volksfestwochenende, um miteinander ein paar gesellige Stunden zu verbringen!

Mit freundlichen Grüßen
Der Vorstand

Von links nach rechts:
Udo Heike (Kassierer), Fritz Bosse (2. Vorsitzender), Kai Pätschke, Dominic Dahms (Schriftführer), Melvin Lüddecke, Dietmar Kreth (Geschäftsführer), Dirk Kosanke (1. Vorsitzender)
(Quelle: Arbeitsgemeinschaft der Wendener Vereine)

Große Tombola! **Losverkauf an allen 3 Festtagen.**

1. Preis Reisegutschein im Wert von 500,- €
2. Preis Weber Grill
3. Preis 2 Übernachtungen im Best Western Hotel Wenden für 2 Personen

und weitere tolle Preise.

Ziehung der Gewinner am Sonntag, nach unserem Großen Festfrühstück.

Öffnungszeiten - Festplatz

Unser Zeltwirt öffnet den Festplatz bereits vor Beginn des offiziellen Programms:

Freitag,	14. Juni 2024	ab 14.00 Uhr
Samstag,	15. Juni 2024	ab 15.00 Uhr
Sonntag,	16. Juni 2024	ab 10.00 Uhr

(Quellen: Arbeitsgemeinschaft der Wendener Vereine)

Danke!

Ein herzliches Dankeschön an alle unsere zahlreichen Inserenten und Unterstützern! Mit Ihrer Hilfe konnten wir unseren Bürgerinnen und Bürgern sowie unseren Gästen auch in diesem Jahr wieder eine Festzeitschrift zur Verfügung stellen.

ARBBEITSGEMEINSCHAFT
DER WENDENER VEREINE

FESTPROGRAMM

51. Wendener Volksfest 2024

Freitag, den 14. Juni 2024

13.30 Uhr **Ökumenischer Gottesdienst**
auf dem Festzelt in der Lindenstraße

14.00 Uhr **Seniorennachmittag**
mit Kaffee und Kuchen sowie einem unterhaltsamen Programm

15.00 Uhr **Kindernachmittag auf dem Festplatz**
mit der **5. Wendener Spielemeile**

19.00 Uhr **Xanadu-Zeltdisco**

21.00 Uhr **Public-Viewing auf Großbildleinwand**
EM-Eröffnungsspiel: Deutschland - Schottland

kostenloses Karusselfahren
16.00 - 17.00 Uhr

- Losverkauf -

Samstag, den 15. Juni 2024

15.30 Uhr **Empfang der Gastwehren** mit dem Musikzug der Freiwilligen Feuerwehr Wenden

17.00 Uhr **Großer Festumzug**
mit den Musikzügen der Ortsfeuerwehren Wenden und Thune

18.00 Uhr **Musikalische Unterhaltung**
durch die Musikzüge auf dem Festzelt

19.30 Uhr **Partynacht mit DJ Richi**

- Losverkauf -

Sonntag, den 16. Juni 2024

Gemeinsames Festfrühstück 2024

10.15 Uhr **Einlass der Gäste auf das Festzelt**

10.30 Uhr **Musikalische Unterhaltung** durch die **Alpencaballeros** aus Algermissen

11.00 Uhr **Offizieller Frühstücksbeginn** mit Grußworten und Proklamation Feuerwehrkönig 2024

kostenloses Karusselfahren
14.00 - 15.00 Uhr

- Losverkauf -

ab 14.00 Uhr **Große Tombola** Preisausgabe

- Änderungen vorbehalten -

LUST AUF FIRMA?
DER BESTE EINSTIEG.

www.perschmann-gruppe.de

Perschmann
Zusammen. Wirksam.

Gemeinsames Festfrühstück am Sonntag

Frühstückskarten sind ab sofort erhältlich (ohne Karte, kein Zuttritt):

Erwachsene	13,00 €	
Kinder & Jugendliche	6,50 €	(6 - 12 Jahre)

Vorverkaufsstellen bis Freitag, 14. Juni 2024;

Lotto-Annahmestelle Andrea Kammer	Hauptstraße 30, 38110 Braunschweig
Fleischerei Jens Gehrs	Hauptstraße 18, 38110 Braunschweig
Fleischerei Uwe Zimmer	Brandenburgstraße 5, 38110 Braunschweig

Frühstücksplatten direkt am Platz - wir servieren Ihnen Platten für 6 Personen mit Mettgut, Wurst- und Käseaufschnitt, Marmeladen, sowie Brot und Brötchen.
Sollte Ihnen etwas fehlen, wenden Sie sich gerne an uns!
Für einen reibungslosen Ablauf möchten wir Sie bitten, nur die eingedeckten Plätze einzunehmen.

Freigetränke, in Form von alkoholfreien Getränken und Bier, wird es auch in diesem Jahr wieder ab der offiziellen Eröffnung für alle Inhaber einer Frühstückskarte geben.
Nach der letzten (angekündigten) Runde, erfolgt der Ausschank gegen Getränkemarken oder Bargeld.

Bargeldlos zahlen mit unseren Getränkemarken.

(Quelle: Arbeitsgemeinschaft der Wendener Vereine)

Du bist Teamplayer,
ohne Team?
Bei uns kannst Du in kaufmännischen
und gewerblichen Berufen durchstarten.
Schau unter
www.kroschke.biz
Alle
Ausbildungs-
stellen findest
Du online!
Wir suchen
DICH
K.Kroschke
Klaus Kroschke Gruppe

-1977-
SONNTAG
FESTZELTBETRIEB

Grußwort

Liebe Wendenerinnen und Wendener,

mit Freude und Dankbarkeit möchte ich Sie herzlich zum 51. Wendener Volksfest begrüßen! In diesem Jahr feiern wir nicht nur eine lange Tradition, sondern auch zwei besondere Jubiläen: das 150-jährige Bestehen der Freiwilligen Feuerwehr Braunschweig-Ortsfeuerwehr Wenden und das 85-jährige Bestehen des Musikzuges der Ortsfeuerwehr Wenden.

Das Wendener Volksfest trägt auf besonders sympathische Art zur Vielfalt des kulturellen Angebotes in Wenden bei und ist ein beachtlicher Anziehungspunkt für die Wendener Bürgerinnen und Bürger. Es ist zudem ein Beleg dafür, dass Volksfeste keine Schwellen- und Berührungsängste kennen, keine formalen, sozialen oder ökonomischen Zutrittsbarrieren haben. Volksfeste schaffen ein Angebot, das sich an alle Menschen richtet. Sie bieten die Möglichkeit der Teilnahme am gesellschaftlich-kulturellen Leben, und zwar flächendeckend, in den Städten und auf dem Land. Volksfeste einen überall die Lebensfreude und das gemeinsame Erlebnis der Besucher.

Durch den Wegfall vieler Vereine und auch Dorfkneipen sind Volks- und Schützenfeste in den Ortsteilen und Vororten von Braunschweig teilweise einer der letzten Orte ebendieser Integration und Identifikation.

Leider werden wir in den letzten Jahren immer häufiger mit steigenden Hürden und bürokratischen Aufgaben konfrontiert. Hier ist die Stadt Braunschweig in der Verantwortung den entsprechenden Aufwand zu reduzieren und den Mut zu beweisen, sich an die Seite der Vereine, Interessens- und Arbeitsgemeinschaften und Veranstalter zu stellen, damit Volks- und Schützenfeste auch weiterhin unter vernünftigen Bedingungen durchzuführen sind.

Ein herzliches Dankeschön gilt der Arbeitsgemeinschaft, die mit ihrem unermüdlichen Einsatz immer wieder neue Ideen und Konzepte umsetzt. Ihr Engagement und ihre Kreativität machen das Volksfest zu einem unvergesslichen Erlebnis für uns alle. Lassen Sie uns gemeinsam die Festtage genießen und die Vielfalt des Volksfestes erkunden. Das 51. Wendener Volksfest ist eine Gelegenheit zusammenzukommen, zu feiern und die Gemeinschaft zu stärken.

Ich freue mich darauf, Sie alle auf dem Festzelt zu begrüßen und wünsche allen Besucherinnen und Besuchern ein gelungenes und unvergessliches Volksfest!

Herzliche Grüße
Marcel Sonntag

Festzeltbetrieb Sonntag
Marienberger Straße 5 - 38122 Braunschweig
0531 / 87 46 78
info@zelt-sonntag.de - www.zelt-sonntag.de

Fernsehservice

Berkhan

Ihr Ansprechpartner für Planung, Durchführung und Wartung
von Satellit- und Kabel-Anlagen,
sowie Reparatur von TV- und Audio-Anlagen.

Torsten Berkhan
Rosenkamp 4, 38110 Braunschweig-Wenden
05307-2444

Ihr Handelspartner für Produkte der Firma

TechniSat

Sanitär Heizung meyer

über 90 Jahre

sanitär heizung klima

Sanitäre Anlagen
Heizungsbau
Wärmepumpen
Solartechnik
Energieberatung im Handwerk

Leopoldstraße 3 – 4 * 38100 Braunschweig
Telefon: 0531/44519
E-Mail: info@willi-meyer-shk.de

LINDEN-APOTHEKE

- durchgehend geöffnet -
Carla Seybold - Telefon 05307-2389
Hauptstr. 7A - Braunschweig-Wenden

Die Ansprechpartner
in allen Fragen
Ihrer Gesundheit!

Hansa-Apotheke

- Servicepunkt -
Hauptstr. 25 - Wenden
Telefon 05307 – 3595

star

Star-Tankstelle und KFZ-Meisterbetrieb:

- KFZ-Reparaturen aller Art
- Auspuff-, Bremsen-, Reifenservice
- Inspektionsservice
- Abgasuntersuchung (AU + AU K)
- jeden Dienstag und Donnerstag GTÜ
- SB-Waschanlage
- Shop

Wir freuen uns auf Ihren Besuch:
Star-Tankstelle Hannes Schake

Hauptstraße 28 a - 38110 Braunschweig
Tel.: 05307 / 2236

Regional verbunden
WIR GRATULIEREN DER FREIWILLIGEN FEUERWEHR ZUM 150. GEBURTSTAG UND WÜNSCHEN VIEL FREUDE BEIM VOLKSFEST IN WENDEN
FLUGHAFEN
BRAUNSCHWEIG
WOLFSBURG

Ortsfeuerwehr Wenden

Auf den nächsten Seiten möchten wir euch einen kleinen Einblick und mehr Infos sowie ein paar Bilder unserer verschiedenen Abteilungen geben.
Wir sind stetig auf der Suche nach neuen Mitgliedern und Unterstützern.
Bei Interesse meldet euch gerne bei uns.
Nutzt dazu einfach die Kontaktoptionen auf unserer Webseite:

www.feuerwehr-wenden.de/links

BLÖTZ

SCHRAUB DICH INS TEAM!

- Festanstellung
- Vermögenswirksame Leistung + Weihnachtsgeld
- Betriebliche Gesundheitsaktionen
- Attraktive Mitarbeiterrabatte
- 30 Tage Jahresurlaub + Urlaubsgeld
- Jobrad Finanzierung
- Hauseigene Kantine
- Sehr gute Verkehrsverbindung

Viele weitere Vorteile warten auf Dich, jetzt bewerben!

www.bloetz.de

Braunschweig | Königsborn | Schönebeck | Haldensleben

TRUCKS
Sharing the load
DAF
IVECO

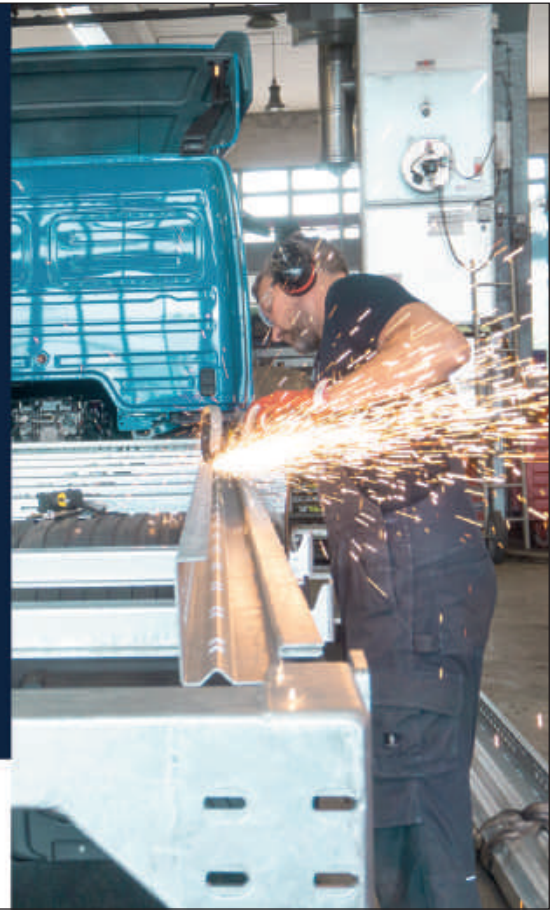

(Quelle: Freiwillige Feuerwehr Braunschweig - Ortsfeuerwehr Wenden)

Ortsfeuerwehr Wenden

Vorstellung der Abteilungen

Kinderfeuerwehr

Die Kinderfeuerwehr ist eine unserer Abteilungen, die Kinder im Alter von 6 bis 12 Jahren spielerisch an die Arbeit und Aufgaben der Feuerwehr heranführt. Ziel ist es, grundlegende Fähigkeiten im Umgang mit Gefahren zu vermitteln und Teamgeist sowie Verantwortungsbewusstsein zu fördern.
Das vielseitige Programm reicht von Übungen mit Feuerlöschern bis hin zu Erste-Hilfe-Maßnahmen und trägt somit zur frühzeitigen Vermittlung von Sicherheitsbewusstsein bei.

Jugendfeuerwehr

Unsere Jugendfeuerwehr ist für junge Menschen zwischen 10 und 18 Jahren, die sich für Feuerwehr und Brandschutz interessieren. Hier lernen sie nicht nur die Grundlagen des Feuerwehrdienstes, sondern auch Teamwork, Führung und Verantwortung. Die Mitglieder nehmen an Übungen, Wettkämpfen und Aktivitäten wie Ausflügen teil und können so ihre Fähigkeiten entwickeln und neue Freunde finden.

Einsatzabteilung

Die Einsatzabteilung unserer Feuerwehr ist für das Löschen von Bränden, die Rettung von Personen und Tieren sowie für technische Hilfeleistungen zuständig. Die Mitglieder im Alter von 16-67 Jahren arbeiten ehrenamtlich und sind mit modernster Technik ausgestattet. Sie absolvieren regelmäßige Aus- und Weiterbildungen, um in Notfällen schnell und effektiv agieren zu können.

Ortsfeuerwehr Wenden

Vorstellung der Abteilungen

Altersabteilung

Unsere Altersabteilung besteht aus ehemaligen aktiven Feuerwehrmitgliedern, die weiterhin als unterstützende Mitglieder tätig sind.
Sie pflegen Kameradschaft und Traditionen, unterstützen bei Veranstaltungen und können bei der Ausbildung helfen.

Musikzug

Der Musikzug setzt sich aus talentierten Musikern zusammen, die durch ihre Auftritte bei verschiedenen Veranstaltungen im Stadtgebiet und darüber hinaus das kulturelle Angebot bereichern. Ihr Repertoire reicht von feierlichen Melodien bis zu festlicher Unterhaltungsmusik, wodurch sie die Vielfalt und die kulturelle Bedeutung der Freiwilligen Feuerwehr unterstreichen.

Fördernde Mitglieder

Unsere fördernden Mitglieder unterstützen die Arbeit der Wendener Feuerwehr finanziell oder materiell, ohne selbst aktive Mitglieder zu sein. Sie helfen, indem sie insbesondere die Kinder- und Jugendarbeit finanziell unterstützen und uns ferner durch Spenden oder Mithilfe bei Veranstaltungen unter die Arme greifen.

Sicher & effizient durch den Sommer mit der Reifenempfehlung von

mundlos Mobility
Mobilitätsdienstleistungen

Sommerreifen

Bridgestone
Turanza T005

205/55 R16
91V AA71

369,- €

Continental
Premiumcontact 6

225/45 R17
94Y CA72

439,- €

Ganzjahresreifen

Vredestein
Quatrac

205/55 R16
91H CB70

369,- €

Goodyear
Vector 4S. Gen-3

225/45 R17
94W CB70

449,- €

Alle Preise verstehen sich inkl. MwSt. und beziehen sich auf 4 Reifen inkl. Montage

Abnehmbare Anhängerkupplung inkl. Montage

Golf VII/Sportsvan und Variant
Seat Leon5F/ST
Skoda Octavia IV

799,- €

Unsere Leistungen in der Werkstatt

- Klima-Service Wartung
- Achsvermessung
- TÜV/AU
- Glasbruchreparatur
- Bremsenservice
- Inspektion & Ölwechsel
- LED Nachrüstung
- Ersatzmobilität
- Leasing-Rückgabe Service
- Aufbereitung
- Reifenservice
- Smartrepair

Jetzt Termin vereinbaren unter
calendly.com/mundlosmobility
+49 172 772 9496
mundlosmobility@gmail.com
Hamburger Str. 256A | Braunschweig

Seit 1990
Ihr Fachgeschäft
für Uhren und Schmuck

Hauptstraße 78 a • BS-Wenden • Telefon 05307-204673

Öffnungszeiten:

Montag - Freitag	09.30 - 13.00 Uhr 15.00 - 18.00 Uhr
Mittwoch Nachmittag	geschlossen
Samstag	geschlossen

Ortsfeuerwehr Wenden

Kinderfeuerwehr Wenden – Ein Fundament für unser Ehrenamt!

Wir, die Ortsfeuerwehr Wenden, könnten uns in Nachwuchssorgen wälzen und mit Ausreden um uns werfen. Wir könnten behaupten, der demografische Wandel sei an allem Schuld und die Jugend ist auch nicht mehr das, was sie mal war.

Oder wir gehen die Probleme an, damit auch in Zukunft motivierte Einsatzkräfte ehrenamtlich für die Sicherheit der Wendener Gemeinschaft ausrücken.

So haben wir im September 2022 mit unserem „Feuerwehr-Mitmach-Tag“ eine Art Kick Off-Veranstaltung ins Leben gerufen, um unsere Abteilung Kinderfeuerwehr wieder zu reaktivieren. Durch die gelungene Veranstaltung konnten wir direkt mit 15 Kindern im Jahr 2022 einen Neustart wagen.

Im Laufe unserer Dienste, die im 14-tägigen Rhythmus immer montags im Feuerwehrhaus Wenden stattfinden, versuchen wir den Kindern in der Altersspanne von 6-10 Jahren alles näherzubringen, worauf sie als potentielle Einsatzkräfte der Zukunft noch zurückgreifen können.

(Quelle: Freiwillige Feuerwehr Braunschweig - Ortsfeuerwehr Wenden)

In erster Linie ist das die Begeisterung für das Thema Feuerwehr, aber auch Themen rund um die Brandschutzerziehung, die Erste Hilfe und der vorbeugende Brandschutz. Ein besonderes Highlight im jährlichen Verlauf der Kinderfeuerwehr ist für die Kinder immer der Brandfloh, das erste Leistungsabzeichen, das erzielt werden kann in ihrer noch jungen Feuerwehrkarriere. Gerade erst kürzlich haben sich unsere ältesten Kinder diesem Vergleich gestellt und wir freuen uns über die tollen Ergebnisse.

Um unseren Kindern möglichst viel Abwechslung zu bieten und ihnen so auch die Strukturen der Braunschweiger Feuerwehr näher zu bringen, verlassen wir auch ab und an unser Feuerwehrhaus in Wenden und besuchen unterschiedliche Rettungsdienstwachen und natürlich auch die Wachen der Berufsfeuerwehr - gerade für die Jüngsten in der Kinderfeuerwehr ein besonderes Highlight.

Ortsfeuerwehr Wenden

(Quelle: Freiwillige Feuerwehr Braunschweig - Ortsfeuerwehr Wenden)

Warum es so wichtig ist, die Nachwuchsarbeit nicht aus den Augen zu verlieren, zeigte sich schon im laufenden Jahr 2023, als wir fünf unserer ältesten Kinder an die Jugendfeuerwehr übergeben haben und sie nun fortan unsere Jugendabteilung verstärken. Mit einem vorsichtigen Blick in die Zukunft hoffen wir natürlich auch, dass eben diese Kinder später unsere Einsatzabteilung unterstützen möchten.

Um den Nachwuchsstrom nicht abreißen zu lassen, freut sich das Team rund um unseren Kinderfeuerwehrwart Marvin Joppe immer über neue Gesichter, die jederzeit herzlich Willkommen sind. Am besten erreicht ihr uns dafür unter folgender E-Mail-Adresse:

marvin.joppe@feuerwehr-bs.net.

Das Freizeitangebot für Kinder und Jugendliche neben anderen Vereinen im Stadtteil Wenden so intensiv mitzugestalten, erfüllt uns mit Stolz und wir hoffen so auch zu den nächsten Jubiläen der Ortsfeuerwehr Wenden noch mit einer starken Kinder- und Jugendfeuerwehr auftreten zu können, um über die Jahre hinweg die gesamte Ortswehr weiter zu stärken.

Frei nach unserem ehemaligen Mitglied und Gründer unserer Jugendfeuerwehr, Hans Albert Meyer: „**Wir ziehen unseren Nachwuchs selbst**!“

150 JAHRE ORTSFEUERWEHR WENDEN

RESTAURANT
DALMACIJA
AM KANAL

Restaurant DALMACIJA
Inh. Dzoni Peric
Thunestraße 2 c
38110 Braunschweig
Tel. 0 53 07 27 38
www.dalmacija-am-kanal.de

Öffnungszeiten:
Montag & Dienstag - Ruhetage
Mi. - Fr. 16:30 - 23:00 Uhr
Samstag 11:30 - 23:00 Uhr
Sonn. und Feiertage 11:30 - 22:00 Uhr

warme Küche bis 21:00 Uhr
www.dalmacija-am-kanal.de

WARUM ICH DIE KLEINE SO LIEBE?
is' doch mein Bier ...
WOLTERS
PILS

Ortsfeuerwehr Wenden

Jugendfeuerwehr Wenden

Im Sommer 2022 übernahmen das neue Jugendwarte-Team und das neue Betreuer-Team die Jugendabteilung der Feuerwehr Wenden. Das Jugendwarteteam setzt sich aktuell aus Sebastian Broßeit als Jugendwart und seiner Stellvertreterin Merle Lüddecke zusammen, als Betreuer sind neu dazugekommen Leon Monteiro und Melvin Lüddecke.

Nach einer kurzen Zeit zum Kennenlernen startete die Jugendfeuerwehr direkt mit der Vorbereitung für die alljährlichen Wettbewerbe in Braunschweig. Zusammen mit einer Mischgruppe aus Wenden-Thune konnten die Wendener Jugendlichen an den Start gehen – mit Erfolg.
Die Jugendlichen erzielten bei dem Stadtwerbewerb am 12. Juni 2022 den 3. Platz und qualifizierten sich somit für den Bezirkswettbewerb. Nach weiteren zwei Wochen Training folgte dann der Bezirkswettbewerb am 26. Juni 2022 auf der Bezirkssportanlage Rüningen in Braunschweig. Die Mühe und die harte Arbeit zahlten sich am Ende für die Jugendlichen aus, die Mischgruppe belegte den 5. Platz bei den Bezirkswettbewerben und sicherte sich somit ein Ticktet für den Landeswettbewerb am 10. Juli 2022 in Emden, den die Gruppe mit Platz 31 von 52 Gruppen abschließen konnte.

An dieser Stelle nochmal ein großes Dankeschön an die Ortfeuerwehr Thune, an das Betreuer-Team sowie dem Jugendwarte-Team Antonia Hinze und Deike Okupnik für die hervorragende Zusammenarbeit in dieser Zeit!

Nachdem die Sommerferien und die Wettbewerbssaison vorbei waren, stand die Leistungsspangenabnahme für einige der Jugendlichen auf dem Programm. Die Leistungsspange ist das höchstmögliche Abzeichen, das man in der Jugendfeuerwehr erreichen kann. Nach einem erfolgreichen Tag konnten alle neun Teilnehmer mit der Leistungsspange ausgezeichnet werden.

Die Dienste bei uns in der Jugendfeuerwehr sind auch ansonsten sehr abwechslungsreich und feuerwehrtechnisch gestaltet, denn die Jugendfeuerwehr dient als Vorbereitung auf das spätere Feuerwehrleben innerhalb der Freiwilligen Feuerwehr. So konnten die Jugendlichen ihre Erste-Hilfe Kenntnisse auffrischen sowie erste Einblicke in das Leben eines hauptberuflichen resp. ehrenamtlichen Feuerwehrmannes gewinnen, auch an dieser Stelle nochmal ein herzliches Dankeschön an die beiden Kameraden Dominic Dahms und Mattis Bendisch für die „Erste-Hilfe-Schulung“ sowie an den Kameraden Nils Frome für die Führung auf der Südwache der Berufsfeuerwehr Braunschweig. Neben Besichtigungen stehen auch „normale“ Dienste auf dem Dienstplan, z. B. verschiedene Einsatzszenarien, die die Jugendlichen mit ihrem vorab gelernten Wissen abarbeiten dürfen.

Im Sommer stand dann am 11. Juni 2023 wieder der alljährliche Wettbewerb in Braunschweig auf der Bezirkssportanlage in Rüningen an, wo dieses Mal eine Mischgruppe aus Wenden-Rühme an den Start ging. Nach wochenlangem Trainieren für den großen Tag wurden die Jugendlichen mit dem 5. Platz von insgesamt 27 Plätzen belohnt.

Auch hier ein großes Dankeschön an die Ortfeuerwehr Rühme, an das Betreuer-Team sowie dem Jugendwarte-Team Myriam Klingemann und Michael Poker für die hervorragende Zusammenarbeit in dieser Zeit!

Ortsfeuerwehr Wenden

In der ersten Sommerferienwoche stand dann das Highlight des Jahres an – das Zeltlager. 2023 ging es für die Jugendlichen nach Hammeln: Für eine Woche hieß es für alle Sommer, Sonne, Sonnenschein. Der Zusammenhalt nach einer Woche ist deutlich erkenn- und spürbar. Wir sind stolz auf euch, dass ihr so ein großartiges Team seid!

Nach den Sommerferien begrüßte die Jugendfeuerwehr fünf neue Jugendliche aus der Kinderfeuerwehr.

Für die neuen Mitglieder unserer Jugendfeuerwehr stand sodann direkt die erste Prüfung auf dem Plan – die Jugendflamme Stufe 1. Nachdem alle Abnahmen erledigt waren, folgte ein größerer Ausflug für die Jugendlichen – es ging in den Heidepark nach Soltau. Gemeinsam verbrachten wir dort einen ganzen Tag voller Spaß und Aktion.

Zudem ging es noch zur Besichtigung der Werkfeuerwehr der Physikalischen Technischen Bundesanstalt, hier auch nochmal ein großes Dankeschön an die Kameraden der Werkfeuerwehr der PTB.

Das Jahr 2023 ließen unsere Jugendlichen schließlich mit einem Tagesauflug nach Hamburg und einer anschließenden Übernachtung in unserem Feuerwehrhaus ausklingen.

(Quelle: Freiwillige Feuerwehr Braunschweig - Ortsfeuerwehr Wenden)

FAIR HYPO
FINANCIAL SERVICE

IHR VERTRAUTER IMMOBILIENMAKLER

... aus und mit der Nähe zu ihnen

Noel-Maxim Buhmann

Nähe verpflichtet, Nähe verbindet, Vertrauen ist die Konsequenz.

Vermittlung ist bei uns Vertrauenssache. Darum zeigen wir Ihnen Ihre Chancen und Risiken realistisch, ehrlich und nachvollziehbar auf. Auf Basis unserer umfangreichen Kundenkartei finden wir dann unterstützt durch zielgerichtete Marketingmaßnahmen zuverlässig den passenden Käufer. So können Sie sicher sein, dass Sie Ihre Immobilie zu einem fairen Preis in gute Hände geben, wobei wir sie bei allen nötigen Maßnahmen von der kostenlosen Einwertung der Immobilie bis zum notariellen Verkauf zuverlässig begleiten – nichts wird bei uns dem Zufall überlassen.

Unsere Leistungen:

- Objektive und marktgerechte Bewertung des aktuellen Marktwertes
- Erstellung eins aussagefähigen Exposés
- Zielgenaue Werbung in den relevanten Medien
- Abgleich des Kundenbestandes auf mögliche Käufer
- Persönliche Besichtigungen und Kaufverhandlungen nur mit ernsthaften Interessenten
- Überprüfung der Kaufinteressenten durch verbindliche Selbstauskünfte und Einholung von Bonitätsnachweisen
- Sorgfältige Vorbereitung aller Verträge für den Notartermin
- Begleitung zum Notartermin

Hauptstraße 22 | 38110 Braunschweig
E n.buhmann@fairhypo.de
T 05307 204 85 06
M 0171 305 91 15

Finanzierungen | Immobilien | Assekuranz

www.fairhypo.de

BAU KÖNIG GmbH

NEUBAU · SANIERUNG · RENOVIERUNG

Der Maurer- und Stahlbetonbau Meisterbetrieb aus ihrer Region.

Bau-König GmbH
Friedhofsweg 6
38110 Braunschweig

Tel: +49 (0) 5307 - 490 97 57
E-Mail: info@baukoenig.com
Geschäftsführer: Lars König

Wir bieten Ihnen individuelle auf Ihre Bedürfnisse zugeschnittene Lösungen für Neubauten, Um-, An- und Ausbauten sowie Sanierungen an. Im Mittelpunkt unserer Arbeit stellen wir das Interesse unserer Kunden. Profitieren Sie von unserer langjährigen Erfahrung im Qualitativen und kostengünstigen Wohnungsbau. Im Rohbau und Verblenden- sowie Klinkerarbeiten setzen wir auf gut ausgebildete, eigene gewerbliche Mitarbeiter.

- Mauerwerksbau Stahlbetonbau
- Trockenbau Innenausbau
- Fliesenlegerarbeiten
- Innen- und Außenputz
- WDVS Wärmedämmverbundsystem
- GALA Bau / Pflasterarbeiten
- Malerarbeiten
- Kernbohrungen
- Fenster und Türen / Dachfenster
- Fußbodenbeläge Laminat Parkett Linoleum
- Baustatik Bauanträge Baubetreuung
- Estrich Holz und Bautenschutz
- Schornsteinbau

Die BLSK-Baufinanzierung:
Top-Angebote von über
100 Anbietern. **blsk.de/baufi**

Weil's um mehr als Geld geht.

BLSK
Ein Unternehmen der NORD/LB

Ortsfeuerwehr Wenden

Einsatzabteilung Feuerwehr Wenden

Die Einsatzabteilung der Ortsfeuerwehr Wenden sorgt zusammen mit den umliegenden Feuerwehren seit 150 Jahren für die Sicherheit der Mitbürger in Wenden, Braunschweig und darüber hinaus.

Zurzeit verfügt sie über eine Mannschaftsstärke von 32 aktiven Kameradinnen und Kameraden im Alter von 16 bis 67 Jahren. Wir löschen Brände, retten Menschen und Tiere in Notlagen und führen technische Hilfeleistungen durch.
Besonders macht uns dabei das Fachwissen der Mitglieder aus verschiedensten Berufsgruppen, wovon wir im Einsatzfall sowie im Ausbildungsdienst profitieren!
So kann jeder, egal ob aus dem Handwerk, dem Handel, dem Gesundheitswesen oder der Verwaltung, unsere Gemeinschaft unterstützen.

Um herauszufinden, ob die ehrenamtliche Arbeit bei der Feuerwehr etwas für dich ist, nimm einfach Kontakt zu uns auf. Dann kannst du ganz unverbindlich einen unserer Dienste besuchen und uns beim Üben zusehen.

Unser Übungs- und Ausbildungsdienst findet alle 14 Tage, donnerstags und freitags im Wechsel, um 18:30 Uhr statt und dauert etwa zwei Stunden. Wir freuen uns auf dich!

Wir für Wenden!

(Quelle: Freiwillige Feuerwehr Braunschweig - Ortsfeuerwehr Wenden)

Steuerberaterin
Sabine Campe

Dipl.-Kauffrau

Beratung von:
- Klein- und mittelständischen Unternehmen
- Freiberuflern
- Arbeitnehmern und Privatpersonen
- Existenzgründungsberatung

Osterbergstraße 67
38112 Braunschweig

Tel. 0531 2312124 • Fax 0531 2312125
Mobil 0171 2883633 • sabine.campe@stb-campe.de

www.fs-thomas-meyer.de

Führerschein mit 17 !!!

Mit uns kein Problem !!!

Hier finden Sie uns:

Braunschweig
Rebenring 3

Wenden
Wendebrück 1

Fahrschule
THOMAS MEYER

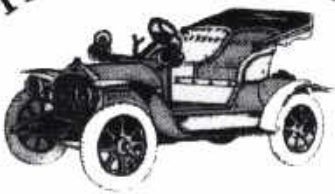

Telefon: 0531 / 34 34 44
Mobil: 0171 / 2 83 60 21

nahkauf

Martin Prinzler
Lebensmittel-Getränke Markt

Verleih
Theken & Zapfanlagen
Bierzeltgarnituren

Mo. - Fr. 6.45 - 19.00 Uhr
Sa. 6.45 - 18.00 Uhr

Aschenkamp 16a, 38110 Braunschweig, Tel. (0 53 07) / 43 65

Partyservice

aus ihrem

Fleischereifachgeschäft

J. Gehrs

Hauptstraße 18
38110 BS - Wenden

Tel.05307/2311

Altersabteilung Feuerwehr Wenden

Sei Kamerad und du wirst Kameraden finden. Dieser Leitspruch der Feuerwehren ist bereits mit den Eintritt in die Kinderfeuerwehr von großer Bedeutung und reicht bis in die Altersabteilung.

(Quelle: Freiwillige Feuerwehr Braunschweig - Ortsfeuerwehr Wenden)

Menschen, die sich bereits in jungen Jahren zur freiwilligen Mitarbeit in der Feuerwehr entschließen und fast ihr gesamtes Leben zusammen durch Dick und Dünn gehen, scheiden eines Tages aus dem aktiven Einsatzgeschehen aus. Nach dem derzeit gültigen Brandschutzgesetz in Niedersachsen müssen Feuerwehrfrauen und -männer nach der Vollendung des 67. Lebensjahres aus dem aktiven Dienst ausscheiden. Auf eigenen Wunsch können Mitglieder der Einsatzabteilung bereits ab dem 55. Lebensjahr oder aus gesundheitlichen Gründen aus dem aktiven Feuerwehrleben ausscheiden. Sie werden dann in die Altersabteilung übernommen.

Alterskameraden halten die Feuerwehruniform in Ehren. Mit würdigem Auftritt repräsentieren sie ihre Feuerwehr und sind Vorbild für die nachfolgende Generation. Die Altersabteilung der Ortsfeuerwehr Wenden besteht zur Zeit aus 19 Kameraden sowie 3 Kameradinnen. Zusammen kommt diese Gruppe auf 957 Dienstjahre. Durchschnittsdienstzeit: 43 Jahre.
Das Alter der Gruppenmitglieder bewegt sich zwischen 62 Jahren und 88 Jahren.

Ortsfeuerwehr Wenden

Kameradinnen/Kameraden der Altersgruppe (Vordere Reihe von links: G. Haertel,
R. Heike, A. Giessel, A. Gröger, M. Brandes, H. Gröger, P. Meyer, B. Bergmann, H. Dehn, R. Woltersdorf, H.H. Reineke, J. Marienfeld; Hintere Reihe von links: F. Dahms, U. Buhmann, D. Frome, A. Kiehne, F. Bosse, E. Rauch, U. Kutschenreiter. Es fehlen: P. Grosser, G. Meinhardt, D. Kreth.

(Quelle: Freiwillige Feuerwehr Braunschweig - Ortsfeuerwehr Wenden)

Regelmäßige Treffen zur Kameradschaftspflege und Erfüllung anderer Aufgaben finden mindestens alle vier Wochen statt. Ein erklärtes Ziel der Gruppe ist immer die Teilnahme an den Eimerfestspielen für Altersgruppen (besser bekannt als „Gerhard-Borchers-Gedächtnispokal“). Jährliche Durchführung im alten Löschbezirk 2, teilnehmende Ortsfeuerwehren: Wenden, Thune, Harxbüttel, Bevenrode, Waggum und Bienrode.

Mit kameradschaftlichen Grüßen
Peter Meyer Gruppenführer
Heinz-Hermann Reineke stellv. Gruppenführer

(Quelle: Freiwillige Feuerwehr Braunschweig - Ortsfeuerwehr Wenden)

Gegen Vorlage dieses Coupons erhalten Sie 20 % auf unser Braunschweiger Brot

Gültig bis 30. September 2024.
Einzulösen in allen Löwenbäcker Filialen

Keine Barauszahlung möglich
Nur solange der Vorrat reicht

Gegen Vorlage dieses Coupons erhalten Sie 20 % auf unser Braunschweiger Brot

Gültig bis 30. September 2024.
Einzulösen in allen Löwenbäcker Filialen

Keine Barauszahlung möglich
Nur solange der Vorrat reicht

Unser Servicepaket

Terminvereinbarung
online oder telefonisch

Aufmaß
vor Ort

Lieferung &
Montage-Service

Altgeräte- & Möbel-
Entsorgung

Wasser-/Elektro-
Installation

Tiefpreis-
Garantie *t

PERSÖNLICHER BERATUNGSTERMIN

Einfach QR-Code scannen oder anrufen.

porta.de/kuechenwelt/terminbuchung

38112 Braunschweig
Porta Möbel Handels GmbH
& Co. KG Braunschweig • An der A 391
Hansestraße 28 • Tel.: 0531 2134-0
Öffnungszeiten: Mo-Sa 10-19 Uhr

*Solltet ihr uns innerhalb von 14 Tagen nach Kaufvertragsabschluss bei gleicher Leistung ein günstigeres Angebot vorlegen, erstatten wir euch die Preisdifferenz und geben euch zusätzlich einen Bonus.

Abteilung: Kinderfeuerwehr

(Quelle: Freiwillige Feuerwehr Braunschweig - Ortsfeuerwehr Wenden)

Abteilung: Jugendfeuerwehr

(Quelle: Freiwillige Feuerwehr Braunschweig - Ortsfeuerwehr Wenden)

Abteilung: Einsatzabteilung

(Quelle: Freiwillige Feuerwehr Braunschweig - Ortsfeuerwehr Wenden)

MEINE BLUME

KREATIVE STRÄUSSE • STILVOLLE BRAUTFLORISTIK
TISCH- UND TAFELSCHMUCK • TRAUERBINDEREI
WOHNEN MIT PFLANZEN • GESCHENKARTIKEL

Sehr gerne beraten wir Sie bei der Gestaltung des Blumenschmuckes für all ihre Anlässe. Von der kleinen Aufmerksamkeit bis zur festlichen Dekoration, individuell nach Ihren Wünschen.

MEINE BLUME • Am Marktplatz 13 • 38527 Meine • Tel: 05304 / 918494
www.meine-blu.me • info@meine-blu.me
MO - FR: 9.00 - 18.00 Uhr • SA: 9.00 - 13.00 Uhr

SCHAUEN SIE VORBEI - WIR FREUEN UNS AUF SIE!

NOVOTERGUM THERAPIE

NOVOTERGUM PHYSIOTHERAPIE

Unsere Leistungen

- Klassische Massagetherapie (KMT)/ **Faszien Therapie NEU!**
- Krankengymnastik /-am Gerät (KG/KGG)
- Neurologische Krankengymnastik (PNF/KG-ZNS)
- Manuelle Therapie (MT) & Manuelle Lymphdrainage (MLD)
- Fitness Training & Kurse (Sauna möglich)
- u.v.m.

Jetzt Termin vereinbaren unter:
05307 / 9112304

NOVOTERGUM THERAPIE

5€ Rabatt
bei Ihrer nächsten Massage!

VERSTÄRKUNG GESUCHT!

Teamassistenz (m/w/d), MFA, MTA, Quereinstieg möglich

Bringen Sie Ihre administrativen Fähigkeiten ein und gestalten Sie mit uns die medizinische Versorgung von morgen!

jobs@novotergum.de | Tel.: 01511 6238242

NOVOTERGUM Braunschweig
Hauptstraße 48b, 38110 Braunschweig, braunschweig@novotergum.de

GETRÄNKEVERTRIEB

MAUL

Heesfeld 9
BS-Veltenhof
Tel. 0531 / 313005

Leihinventar:
Ausschankwagen·Kühltruhen·
Kühlschränke·Zapfkühlanlagen·
Theken·Stehtische·Sitzgarnituren·
Gläser·Heizstrahler·Kühlanhänger

Öffnungszeiten:
Montag - Freitag 9.00 - 17.00 Uhr

Alle Getränke sind stets gekühlt!

www.getraenkevertrieb-maul.de

Abteilung: Altersabteilung

(Quelle: Freiwillige Feuerwehr Braunschweig - Ortsfeuerwehr Wenden)

Abteilung: Fördernden Abteilung

(Quelle: Freiwillige Feuerwehr Braunschweig - Ortsfeuerwehr Wenden)

Kommando der Ortsfeuerwehr Wenden

vordere Reihe v. l. n. r.: Daniel Kösters (Stellv. Ortsbrandmeister), Sebastian Broßeit (Jugendfeuerwehrwart), Marvin Joppe (Kinderfeuerwehrwart), Peter Meyer (Gruppenführer Altersabteilung), Udo Heike (Vertreter Fördernden Abteilung), Tilman Brandes (Ortsbrandmeister)

hintere Reihe v. l. n. r.: Jan Metje (Gruppenführer Einsatzabteilung), Dominic Dahms (Gerätewart), Philip Buhmann (Schriftführer), Kristian Wesche (Kassierer)

unten: Joachim Maring (Musikzugführer), Ulf Gohlke (Vertreter Förderden Abteilung), Mattis Bendisch (Atemschutzgerätewart), Dominik Kolla (Sicherheitsbeauftragter)

(Quelle: Freiwillige Feuerwehr Braunschweig - Ortsfeuerwehr Wenden)

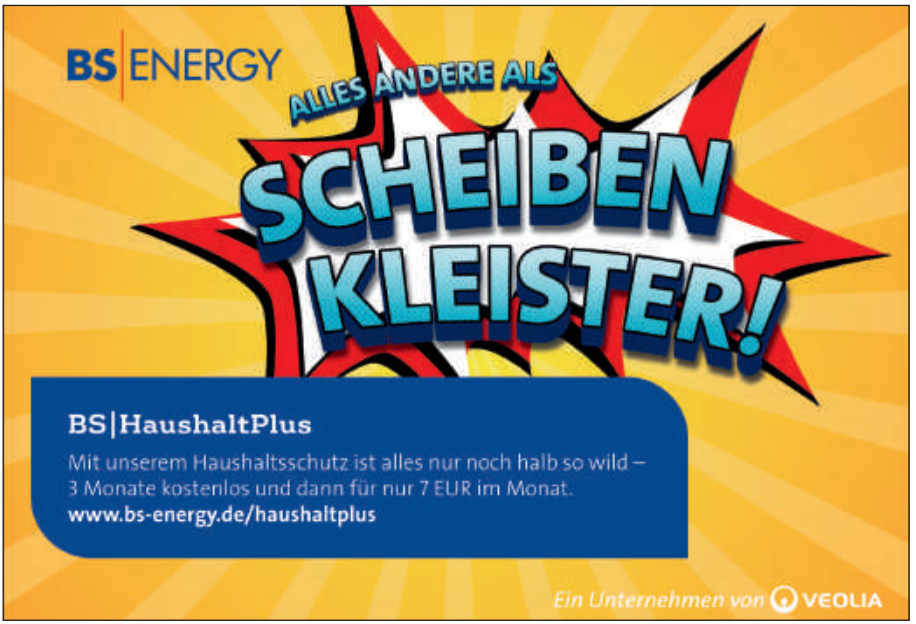

BARBIER Herrensalon

Wir freuen uns auf viele weitere, tolle Jahre mit Ihnen!

Sandra Benke, Sandra Kirschner,
Anis Hamadi

Öffnungszeiten

Mo	geschlossen
Di - Mi	7.30 - 17.00 Uhr
Do	geschlossen
Fr.	7.30 - 17.00 Uhr
Sa.	6.30 - 13.00 Uhr

Preisliste

Haarschneiden trocken	25.50 €
Waschen / Schneiden / Föhnen	26,50 €
Maschinenschnitt	19,00 €
Junior Haarschnitt (bis 11 Jahre)	19,00 €
Junior Haarschnitt (12-16 Jahre)	23,50 €
Bartschneiden	ab 11,00 €

Veltenhöfer Str. 1a - neben der STAR-Tankstelle, Braunschweig-Wenden, Tel. 05307 / 4091

Haarlekyn

Sandra Kirschner

Öffnungszeiten

Mo	geschlossen
Di - Fr	8.30 - 18.00 Uhr
Sa.	8.00 - 13.00 Uhr

Unser Team unter der Leitung von Sandra Witt
freut sich auf Ihren Besuch
und wünscht Ihnen einige vergnügliche Stunden
beim Wendener Volksfest.

Hauptstraße 60 - Braunschweig-Wenden, Tel. 05307 / 940013

Schönheitswerk

Julia Plünnecke

professionelles Permanent Make up
dermatologisch orientierte Hautpflege
Fußpflege auf medizinischem Niveau

Wenden
Hauptfiliale

Für euch da:
Julia (Inhaberin) und
Vicki (staatl. gepr. Kosmetikerin)

- **Permanent Make-Up**
- **Kollagenfäden**
- **Microneedling**
- **Fruchtsäurebehandlung**
- **Mikrodermabrasionsbehandlung**

Öffnungszeiten: Mo–Fr von 9–19 Uhr
Hauptstraße 60
38110 Braunschweig OT Wenden

Hondelage
Zweitfiliale

Für euch da: **Lara**
(staatl. gepr. Kosmetikerin)

- **Fußpflege**
- **Wimpernlifting**
- **Waxing / Enthaarung**

Öffnungszeiten: Mo geschlossen, Di 8–17 Uhr, Mi–Fr 8–15 Uhr
Hegerdorfstraße 12
38108 Braunschweig OT Hondelage

Buche deine Behandlung ganz einfach online:

schoenheitswerk.bs@mail.de
Tel. 01577 93 51 997
/schoenheitswerk.bs

Für alle Neukunden und auf alle Dienstleistungen

15 %
Rabatt

Der Coupon ist nur gültig bei Vorlage und nur einzulösen bis Ende Oktober 2024.

(Quelle: Freiwillige Feuerwehr Braunschweig - Ortsfeuerwehr Wenden)

BW
Best Western.

Haben Sie etwas zu feiern?
Das Best Western Hotel Braunschweig Seminarius ist Ihr Location mit dem besonderem Charme

Nachbarschaftsaktion:
Ihre Postleitzahl beginnt auch mit 381..?
Dann buchen Sie Ihre Feier und erhalten einen Rabatt in Höhe von
10%
auf den gesamten Speise- und Getränkeumsatz

Bei Fragen sind wir gerne für Sie da!
Sina Vogel (Veranstaltungsleitung)
Tel.: 05307 209 410
E-Mail: bankett.brs51@gchhotelgroup.com

Best Western Hotel Braunschweig Seminarius
Hauptstraße 48b | 38110 Braunschweig, Deutschland
best-western-hotel-braunschweig.com

Each Best Western® Hotel is independently owned and operated.

Ortsfeuerwehr Wenden

Chronologischer Überblick zur Geschichte der Ortsfeuerwehr Wenden

der Jahre 2019 – 2023

Datum	Ereignis			
01.01.2019	Zum Jahresbeginn 2019 ist das Kommando der Ortsfeuerwehr Wenden wie folgt besetzt:			
	Jürgen Marienfeld Tilman Brandes Horst Gröger Detlef Frome Andrea Giessel Ulf Gohlke Daniel Kösters	Ortsbrandmeister GrpF Aktive GrpF. Altersabteilung Gerätewart Kassenwartin Vertreter förd. Mitglieder Schriftführer	Detlef Germershausen Dennis Brünig Joachim Maring Dominic Dahms Philip Buhmann	stv. Ortsbrandmeister Ltr. Jugendfeuerwehr Musikzugführer Sicherheitsbeauftragter Atemschutzbeauftragter
12.01.2019	Kamerad Erwin Rauch wird vom OrtsBM für 60 Jahre Mitgliedschaft in der Feuerwehr geehrt. Kamerad Dietmar Kreth wird vom OrtsBM für 50 Jahre Mitgliedschaft des Landes NDS geehrt.			
13.04.2019	Auf einer Versammlung werden die Kameraden Detlef Germershausen als OrtsBM und Dennis Brünig als stv. OrtsBM gewählt. Der bisherige OrtsBM scheidet nach dem Dienstzeitende am 23.09.2019 aus.			
08.06.2019	Material zur Einrichtung einer örtl. Einsatzleitung (ÖEL) wird dauerhaft im Feuerwehrhaus Wenden gelagert.			
15.06.2019	Die Ortsfeuerwehr Wenden nimmt mit drei Gruppen am Gerhard-Borchers-Pokal in Bienrode teil und gewinnt in allen Wertungen (JF – Wertung Jugend, EA – Gesamtwertung, AA – Alterspokal).			
21.6.-24.6.2019	Das 145-jähr. Bestehen der Ortsfeuerwehr wird auf dem Volksfest Wenden zusammen mit unserer Partnerfeuerwehr aus Lülsfeld gefeiert.			
Juni 2019	Der Feuerwehrkönig anlässlich des 145-jähr. Stiftungsfest der Freiwilligen Feuerwehr 2019 ist der Kam. Fritz Bosse.			
September 2019	Der Kamerad Detlef Germershausen übernimmt von dem Kameraden Jürgen Marienfeld das Amt des OrtsBM der Ortsfeuerwehr Wenden.			
31.12.2019	Zum Jahresende 2019 ist das Kommando der Ortsfeuerwehr Wenden wie folgt besetzt:			
	Detlef Germershausen Tilman Brandes Florian Riewestahl Joachim Maring Dominic Dahms Philip Buhmann	Ortsbrandmeister GrpF Aktive Ltr. Kinderfeuerwehr Musikzugführer Sicherheitsbeauftragter Atemschutzbeauftragter	Dennis Brünig Daniel Kösters Maik Weidlich Horst Gröger Detlef Frome Andrea Giessel Ulf Gohlke	stv. Ortsbrandmeister Schriftführer Ltr. Jugendfeuerwehr GrpF. Altersabteilung Gerätewart Kassenwartin Vertreter förd. Mitglieder

(Quelle: Freiwillige Feuerwehr Braunschweig - Ortsfeuerwehr Wenden; Philip Buhmann - Schriftführer)

Das Leben ist wie eine Pusteblume.
Wenn die Zeit gekommen ist, muss jeder alleine weiterfliegen.

Mit uns sind Sie nicht alleine - wir helfen Ihnen...

Bestattungshaus SARG-MÜLLER
Gliesmaroder Straße 109
Telefon 0531 / 33 30 33
www.sarg-mueller.de

AUTOFORUM BS

100 Junge Gebrauchte

Volkswagen Audi Seat/Cupra Skoda Nutzfahrzeuge

FINANZIERUNG ZU GÜNSTIGEN KONDITIONEN

Autoforum BS

Hauptstr. 46

38110 BS

0531 2801129

autoforum-bs.com

info@autoforumbraunschweig.de

(Quelle: Freiwillige Feuerwehr Braunschweig - Ortsfeuerwehr Wenden)

Ortsfeuerwehr Wenden

Chronologischer Überblick zur Geschichte der Ortsfeuerwehr Wenden

der Jahre 2019 – 2023

Datum	Ereignis			
11.01.2020	Kamerad Günter Meinhardt wird vom OrtsBM für 60 Jahre Mitgliedschaft in der Feuerwehr geehrt. Kamerad Ulrich Buhmann wird vom OrtsBM für 50 Jahre Mitgliedschaft in der Feuerwehr geehrt. Kameradin Roswita Heike wird vom OrtsBM für 25 Jahre Mitgliedschaft in der Feuerwehr geehrt.			
11.01.2020	Den Kameraden Jürgen Marienfeld und Dennis Brünig wird das Ehrenzeichen der Niedersächsischen Jugendfeuerwehr verliehen.			
März 2020	Die Coronavirus Pandemie schränkt das Dienst- u. Versammlungsgeschehen stark ein. Bis in das Jahr 2022 werden div. Maßnahmen zur Kontaktbeschränkungen umgesetzt.			
11.11.2020	Das Kommando der Ortsfeuerwehr Wenden hält die erste virtuelle Kommandositzung über das Portal IServ ab.			
31.12.2020	Zum Jahresende 2020 ist das Kommando der Ortsfeuerwehr Wenden wie folgt besetzt:			
	Detlef Germershausen Tilman Brandes Florian Riewestahl Joachim Maring Dominic Dahms Philip Buhmann Daniel Kösters	Ortsbrandmeister GrpF Aktive Ltr. Kinderfeuerwehr Musikzugführer Sicherheitsbeauftragter Atemschutzbeauftragter Schriftführer	Dennis Brünig Maik Weidlich Horst Gröger Detlef Frome Andrea Giessel Ulf Gohlke	stv. Ortsbrandmeister Ltr. Jugendfeuerwehr GrpF. Altersabteilung Gerätewart Kassenwartin Vertreter förd. Mitglieder
21.08.2021	Kamerad Fritz Bosse wird vom stellv. Stadtbrandmeister Bereich West Kam. Michael Loos für 40 Jahre Mitgliedschaft in der Feuerwehr geehrt.			
21.08.2021	Kamerad Kristian Wesche wird von der Versammlung als Kassenwart gewählt. Amtsbeginn ist der 01.01.2022.			
31.12.2021	Zum Jahresende 2021 ist das Kommando der Ortsfeuerwehr Wenden wie folgt besetzt:			
	Detlef Germershausen Tilman Brandes Peter Meyer Detlef Frome Andrea Giessel Ulf Gohlke	Ortsbrandmeister GrpF Aktive GrpF. Altersabteilung Gerätewart Kassenwartin Vertreter förd. Mitglieder	Dennis Brünig Florian Riewestahl Joachim Maring Dominic Dahms Philip Buhmann Daniel Kösters	stv. Ortsbrandmeister Ltr. Jugendfeuerwehr Musikzugführer Sicherheitsbeauftragter Atemschutzbeauftragter Schriftführer

(Quelle: Freiwillige Feuerwehr Braunschweig - Ortsfeuerwehr Wenden; Philip Buhmann - Schriftführer)

LUDWIG Ohlendorf
GmbH & Co. KG

das Fachgeschäft für
Eisenwaren, Gartenzubehör, Baubeschläge, Werkzeugmaschinen, Schlüsseldienst, Grillabteilung

Ackerhof 1 • 38100 Braunschweig
Tel. 05 31 / 24 22 24
Öffnungszeiten:
Mo, Mi, Fr von 8.00 Uhr bis 17.00 Uhr
Di von 8.00 Uhr bis 16.00 Uhr
Langer Donnerstag von 8.00 Uhr bis 18.00 Uhr
Besuchen Sie uns im Internet:

shop-ludwigohlendorf.de

Mitarbeiter gesucht !

ACHTERKERKE
KOMPETENZ IN FEINBLECH + EDELSTAHL

ZUKUNFTGEBER

DAS ERWARTET DICH

- Du stehst im Vordergrund!
- abwechslungsreiche Fertigung unterschiedlicher Produkte
- Einschichtbetrieb (keine Montage)
- selbstbestimmtes & eigenverantwortliches Arbeiten
- Berufsbekleidung inkl. Wäsche- & Reparaturservice
- Fahrrad-Leasing
- Erfolgsbeteiligung
- Lademöglichkeit deines E-Autos

und vieles mehr ...

WEN WIR SUCHEN

(M/W/D)

- Zerspanungsmechaniker
- Feinblech-Schlosser oder Metallbauer
- Metallpolierer oder industrieller Schleifer

WIR WÜNSCHEN UNS VON DIR

- abgeschlossene Ausbildung im Metallbereich (Quereinstieg ebenfalls möglich)
- Motivation und Lernbereitschaft
- Qualitätsbewusstsein
- Freude an abwechslungsreichen Tätigkeiten

ACHTERKERKE

Scan me!

Wir produzieren unseren eigenen Strom!

Wir engagieren uns ehrenamtlich – auch in der Achterkerke Stiftung

ACHTERKERKE GmbH
Am Hafen 25/26
38112 Braunschweig

Tel 0531 31 00 30
info@achterkerke.de
www.achterkerke.de

ACHTERKERKE
Stiftung für Kinder

(Quelle: Freiwillige Feuerwehr Braunschweig - Ortsfeuerwehr Wenden)

Ortsfeuerwehr Wenden

Chronologischer Überblick zur Geschichte der Ortsfeuerwehr Wenden

der Jahre 2019 – 2023

Datum	Ereignis
I. Quartal 2022	Die Ortsfeuerwehr wird zu insgesamt drei Einsätzen zur Unterstützung der Betreuung von Flüchtlingen eingesetzt.
22.03.2022	Die Ortsfeuerwehr hat im Rahmen der sogenannten Bevölkerungsschutzleuchttürme eine bewegliche Netzersatzanlage mit 20kVA Leistung erhalten.
05.03.2022	Die Kameraden Rolf Woltersdorf und Heinz-Hermann Reineke werden vom Stadtbrandmeister Kam. Ingo Schönbach sowie dem stellv. Stadtbrandmeister Bereich West Kam. Michael Loos jeweils für 40 Jahre Mitgliedschaft in der Feuerwehr geehrt. Die Kameraden Harry Dehn, Horst Gröger und Ehrenbrandmeister Peter Meyer werden vom Stadtbrandmeister Kam. Ingo Schönbach sowie dem stellv. Stadtbrandmeister Bereich West Kam. Michael Loos jeweils für 50 Jahre Mitgliedschaft in der Feuerwehr geehrt.
02.04.2022	Die Kameraden Tilman Brandes und Dennis Brünig werden vom stellv. Stadtbrandmeister Bereich Ost Kam. Sven Kornhaas jeweils für 25 Jahre Mitgliedschaft in der Feuerwehr geehrt.
02.04.2022	Die Kameraden Ulrich Buhmann, Harry Dehn und Peter Meyer werden zum Ehrenmitglied der Ortsfeuerwehr Wenden ernannt.
11.06.2022	Kamerad Sebastian Broßeit wird von der Versammlung als Jugendfeuerwehrwart gewählt. Kameradin Merle Lüddecke wird von der Versammlung als stellv. Jugendfeuerwehrwartin gewählt.
12.06.2022	Die Jugendfeuerwehr erreichte bei den Stadtwettkämpfen in Braunschweig den 3. Platz und qualifizierte sich damit für den Bezirksentscheid.
26.06.2022	Die Jugendfeuerwehr erreichte bei den Bezirkswettkämpfen in Braunschweig den 5. Platz und qualifizierte sich damit für den Landesentscheid.
09.07.2022	Der Gerhard-Borchers-Pokal wird am Feuerwehrhaus Wenden ausgetragen und von der Altersabteilung der Ortsfeuerwehr Wenden werden der Alterspokal und die Gesamtwertung gewonnen. Die Titel werden damit verteidigt.
10.07.2022	Die Jugendfeuerwehr nahm an dem Landeswettbewerb in Emden teil.
08.10.2022	Auf einer außerordentlichen Versammlung werden die Kameraden Tilman Brandes als Ortsbrandmeister und Daniel Kösters als stellv. Ortsbrandmeister gewählt. Die bisherigen Amtsinhaber treten aus privaten Gründen zurück.

(Quelle: Freiwillige Feuerwehr Braunschweig - Ortsfeuerwehr Wenden; Philip Buhmann - Schriftführer)

... Qualität seit 1902!

fricke
Gerüstbau

Wir sind für Sie da!

Kompletter Service aus einer Hand!

- fachkompetente Beratung
- Planung
- kostenlose Angebotserstellung
- Einholung öffentlicher Genehmigungen
- professionelle Ausführung

Große Gerüste - Kleine Gerüste
Industriegerüste - Rollgerüste
Hängegerüste - Raumgerüste
Fassadengerüste aller Art

Fricke Gerüstbau GmbH • Pillmannstraße 23 • 38112 Braunschweig
Tel. 0531.89 57 45 • info@fricke-geruestbau.de

FAHRSCHULE KRAUSE

www.FahrschuleKrause.de

Fahrschule BS-Wenden
Hauptstraße 11
38110 Braunschweig

Öffnungszeiten:
Montag 17:15 Uhr - 18:30 Uhr
Mittwoch 18:15 Uhr - 19:30 Uhr
Unterrichtszeiten:
Montag 18:30 Uhr - 20:00 Uhr
Mittwoch 19:30 Uhr - 21:00 Uhr

Fahrschule Groß Schwülper
Hauptstraße 1b
38179 Groß Schwülper

Öffnungszeiten:
Dienstag 17:15 Uhr - 18:30 Uhr
Donnerstag 18:15 Uhr - 19:30 Uhr
Unterrichtszeiten:
Dienstag 18:30 Uhr - 20:00 Uhr
Donnerstag 19:30 Uhr - 21:00 Uhr

Eine hohe Schülerzufriedenheit ist unser tägliches Streben.
Aus diesem Grund lassen wir nichts unversucht, Ihren Bedürfnissen mit einem Höchstmaß an Zuverlässigkeit, Verantwortlichkeit und Freundlichkeit zu entsprechen.

instagram.fahrschulekrause.de

Like **facebook.fahrschulekrause.de**

Ihr Partner für Gastrononomie

SELGROS Cash & Carry Braunschweig

SELGROS
cash & carry

SELGROS ist MEHRWERT

SELGROS Cash & Carry Braunschweig
Daimlerstraße 1 · 38112 Braunschweig
Tel.: 0531 2119-0 · Fax: 0531 2119-199

Wir sind für Sie da: Mo.–Fr. 7 – 22 Uhr · Sa. 7 – 20 Uhr

Das gesamte SELGROS-Team Braunschweig freut sich auf Ihren Besuch.

www.selgros.de

NEUE AUSSTELLUNG

FENSTER | HAUSTÜREN | INNENTÜREN | BODENBELÄGE

Fenster&Türen Welt®

|MEHR ALS SIE ERWARTEN|

Fenster & Türen Welt
GmbH & Co. KG
Hansestraße 71
38112 Braunschweig
Telefon 0531.210900
E-Mail bsg@futw.de

Öffnungszeiten:
Mo bis Fr 09.00 - 18.00 Uhr
Sa 08.30 - 14.00 Uhr

www.futw.de

(Quelle: Freiwillige Feuerwehr Braunschweig - Ortsfeuerwehr Wenden)

Ortsfeuerwehr Wenden

Chronologischer Überblick zur Geschichte der Ortsfeuerwehr Wenden

der Jahre 2019 – 2023

Datum	Ereignis			
01.01.2023	Zum Beginn des Jahres 2023 ist das Kommando der Ortsfeuerwehr Wenden wie folgt besetzt:			
	Tilman Brandes Jan Metje Sebastian Broßeit Joachim Maring Dominic Dahms Philip Buhmann Udo Heike	Ortsbrandmeister (komm.) GrpF Aktive (komm.) Ltr. Jugendfeuerwehr Musikzugführer Sicherheitsbeauftragter Atemschutzbeauftragter Vertreter förd. Mitglieder	Daniel Kösters Marvin Joppe Peter Meyer Detlef Frome Kristian Wesche Ulf Gohlke Philip Buhmann	stv. Ortsbrandmeister (komm.) Ltr. Kinderfeuerwehr (komm.) GrpF. Altersabteilung Gerätewart Kassenwart Vertreter förd. Mitglieder Schriftführer (komm.)
01.01.2023	Die Ortsfeuerwehr Wenden tritt zum 01.01.2023 in den neuen Fachzug Wachbesetzungszug West mit den Ortsfeuerwehren Rühme und Thune ein. Zugführer ist der Kamerad Tilman Brandes und seine Stellvertreterin Kam. Bianca Siegfried aus Rühme.			
01.01.2023	Die Kameraden Tilman Brandes und Daniel Kösters treten kommissarisch die Ämter des Ortsbrandmeisters und des Stellvertreters der Ortsfeuerwehr Wenden an.			
21.01.2023	Der Kamerad Leon Monteiro wird für die meisten geleisteten Dienststunden in 2022 ausgezeichnet.			
21.01.2023	Kamerad Manfred Brandes wird vom stellv. Stadtbrandmeister Bereich West Kam. Michael Loos für 50 Jahre Mitgliedschaft in der Feuerwehr geehrt.			
21.01.2023	Kamerad Marvin Joppe wird von der Versammlung als Kinderfeuerwehrwart gewählt. Er hatte das Amt bisher kommissarisch inne. Das fördernde Mitglied Franziska Joppe wird von der Versammlung zu seiner Stellvertreterin gewählt.			
09.02.2023	Der Stadtbrandmeister Kam. Ingo Schönbach und sein erster Stellvertreter Kam. Stephan Kadereit werden in ihren Ämtern bestätigt und neu gewählt.			
28.02.2023	Die Kameraden Tilman Brandes und Daniel Kösters treten offiziell die Ämter des Ortsbrandmeisters und des Stellvertreters an und werden im Rathaus zum Ehrenbeamten der Stadt Braunschweig ernannt.			
15.04.2023	Der Kamerad Philip Buhmann wird von der Versammlung zum neuen Schriftführer gewählt.			
15.04.2023	Der OrtsBM berichtet erstmals von Überlegungen zur Gründung eines Fördervereins oder Feuerwehrvereins. Der Ausgang ist offen.			
22.04.2023	Kamerad Mattis Bendisch wird von den Atemschutzgeräteträgern zum neuen Atemschutzgeräteträgerwart gewählt.			

(Quelle: Freiwillige Feuerwehr Braunschweig - Ortsfeuerwehr Wenden; Philip Buhmann - Schriftführer)

(Quelle: Freiwillige Feuerwehr Braunschweig - Ortsfeuerwehr Wenden)

PIZZERIA
nesa
PIZZA | PASTA | COFFEE

Neueröffnung
in Waggum!

Wir bieten Ihnen köstliche Speisen, leckere Weine, köstliches Bier und aromatischen Kaffee! **Wir freuen uns auf Ihren Besuch**!

Öffnungszeiten: Dienstag - Samstag 15:00 - 22:00 Uhr
Sonn- und Feiertage 12:00 - 22:00 Uhr

Am Feuerbrunnen 1 - 38110 Braunschweig - 05307 / 205 98 59

Ortsfeuerwehr Wenden

Chronologischer Überblick zur Geschichte der Ortsfeuerwehr Wenden

der Jahre 2019 – 2023

Datum	Ereignis			
22.6.-23.6.2023	Die Ortsfeuerwehr wird in Folge eines Starkwettereignisses mit extremen Niederschlägen zu insgesamt 21 Einsätzen alarmiert. Im gesamten Stadtgebiet sind alle Ortfeuerwehren sowie Wehren aus den umliegenden Kreisen im Einsatz.			
14.10.2023	Der Kamerad Dominic Dahms wird auf der Versammlung am 14.10.2023 von der Versammlung zum neuen Gerätewart unserer Wehr gewählt und mit Wirkung zum 01.01.2024.			
14.10.2023	Im Rahmen einer Quartalsversammlung wird das 15-jährige Jubiläum des Feuerwehrhauses gefeiert. In einer Präsentation stellt der OrtsBM die verschiedenen Feuerwehrhäuser der Wendener Feuerwehrwehr im Laufe der Zeit vor. Es werden Bilder gezeigt und die Zeitskala dargestellt.			
31.12.2023	Zum Jahresende 2023 ist das Kommando der Ortsfeuerwehr Wenden wie folgt besetzt:			
	Tilman Brandes Jan Metje Sebastian Broßeit Joachim Maring Dominic Dahms Mattis Bendisch Udo Heike Philip Buhmann	Ortsbrandmeister GrpF Aktive (komm.) Ltr. Jugendfeuerwehr Musikzugführer Sicherheitsbeauftragter Atemschutzbeauftragter Vertreter förd. Mitglieder Schriftführer	Daniel Kösters Marvin Joppe Peter Meyer Detlef Frome Kristian Wesche Florian Riewestahl Ulf Gohlke	stv. Ortsbrandmeister Ltr. Kinderfeuerwehr GrpF. Altersabteilung Gerätewart Kassenwart Gerätehauswart Vertreter förd. Mitglieder

(Quelle: Freiwillige Feuerwehr Braunschweig - Ortsfeuerwehr Wenden; Philip Buhmann - Schriftführer)

Bittner Meinke

INDUSTRIEBREMSBELÄGE GMBH

Wir arbeiten auch Ihre Bremsen und Kupplungen von Oldtimern auf.

Thiedestraße 49K
38122 Braunschweig - Rüningen
Tel. 05 31 / 28 72 610
E-Mail: info@bittner-meinke.de

KFZ-Sachverständigenbüro Berger

Erstellung von: Unfallgutachten
Fahrzeugbewertungen
Beweissicherungsgutachten

Bürozeiten
Montag - Freitag 08.00 - 18.00 Uhr
oder nach Vereinbarung

Peiner Straße 113
38112 Braunschweig
Tel. 0531 / 515385
Fax. 0531 / 515188
Mobil: 0171 / 1272724
sv-buero.berger@t-online.de

Außenstelle:
Siegfried Mecke
Gartenstraße 37
37115 Duderstadt/Mingerode

Tel.: 05527 / 941555
Fax: 05527 / 941556
Mobil: 0171 / 5149833

Ihr E-Bike Spezialist
in Braunschweig
lease a bike
Wir sind offizieller Partner!
VICTORIA
GAZELLE
Der SPEZI-Frei-Haus-Service: kostenlose Anlieferung Ihres neuen Bikes im Umkreis 50 km
RaSpezi
Mesmer
www.rad-spezi.de
E-Bikes, Trekking-, City-, Speed- und Cross-Bikes, Rennräder, Kinderräder u.v.m.
Montag bis Freitag 10:00 –18:30 Uhr, Samstag 10:00 – 15:00 Uhr
Hauptstraße 51 | 38110 Braunschweig-Wenden

XXXLutz
Haus der
starken Marken
ambiente
XXXL Markenvielfalt bei den XXXLutz Möbelhäusern
Diese Marken sind in einzelnen Filialen der XXXLutz Unternehmensgruppe erhältlich.
XXXLutz Braunschweig | Wendenmühle 5 | 38110 Braunschweig |
Tel. (030) 25549167-0 | Öffnungszeiten: Mo. - Sa. 10.00 - 19.00 Uhr |
braunschweig@xxxlutz.de
Für Druckfehler keine Haftung. Die XXXLutz Möbelhäuser,
Filialen der BDSK Handels GmbH & Co. KG, Mergentheimer Straße 59, 97084 Würzburg.
MEIN MÖBELHAUS.
MEIN ONLINE SHOP.
XXXLutz

Förderverein
Freiwillige Feuerwehr Wenden e.V.

Wir unterstützen die Freiwillige Feuerwehr Wenden

Im Jahr 2024 haben wir den **Förderverein Freiwillige Feuerwehr Wenden** ins Leben gerufen, um die wichtige **Arbeit der Feuerwehr durch finanzielle Mittel und Sachspenden** zu **unterstützen**. Unser Verein setzt sich aus Feuerwehrleuten, Privatpersonen und Unternehmen zusammen, die alle das gleiche Ziel verfolgen: die Arbeit der Feuerwehr in Wenden zu fördern.

Darüber hinaus bietet unser Verein die Möglichkeit, sich aktiv in den Förderverein einzubringen. Wer nicht nur finanziell, sondern auch mit Ideen und tatkräftiger Unterstützung bei der Planung und Durchführung von Vereinsaktivitäten helfen möchte, ist bei uns herzlich willkommen. So kann jeder auf seine Weise zur Unterstützung der Ortsfeuerwehr Wenden beitragen.

Die Freiwillige Feuerwehr Wenden engagiert sich nicht nur bei der Menschenrettung, der Brandbekämpfung, technischen Hilfeleistungen und im Einsatz bei Umwelt- und Naturkatastrophen, sondern trägt auch zur Gemeinschaft in Wenden bei. Durch die Organisation von Kinderfesten, Laternenumzügen, Volksfesten und Osterfeuern stärkt sie den Zusammenhalt in unserem schönen Wenden.

Unser Förderverein ist rechtlich unabhängig und kein Teil der städtischen Feuerwehrorganisation von Braunschweig. Wer also die Freiwillige Feuerwehr in Wenden direkt unterstützen möchte, findet bei uns die passende Gelegenheit.

Es ist wichtig zu betonen, dass der Förderverein nicht dazu gegründet wurde, grundlegende Anschaffungen wie Einsatzfahrzeuge oder Ausrüstung zu finanzieren. Diese Aufgaben übernimmt weiterhin die Stadt Braunschweig.

Stattdessen fokussieren wir uns auf Bereiche, in denen städtische Mittel nicht ausreichen oder nicht vorgesehen sind. So können wir dort unterstützen, wo es bei der Ortsfeuerwehr Wenden am meisten benötigt wird – z.B. in der Kinder- und Jugendfeuerwehr.

Du kannst unsere Arbeit bereits ab 50€ im Jahr unterstützen. Wenn Du mehr über unsere Arbeit erfahren oder uns als Mitglied unterstützen möchtest, kannst Du dich gerne an den Vereinsvorstand über das Kontaktformular wenden.

Jede Unterstützung hilft uns, einen Unterschied in unserem schönen Wenden und darüber hinaus zu machen.

Förderverein

Freiwillige Feuerwehr Wenden e.V.

Falls du eine spontane Spende erwägst, sind wir dafür sehr dankbar. Die Kontodaten hierfür lauten wie folgt:

Empfänger: Förderverein Freiwillige Feuerwehr Wenden e. V.
IBAN: DE58 2505 0000 0202 1911 85
Braunschweigische Landessparkasse
Verwendungszweck: Spende zur Förderung der Feuerwehr Wenden

Für etwaige Nachfragen stehen wir dir gern unter **foerderverein@feuerwehr-wenden.de** zur Verfügung.

Unsere Satzung kannst du unter folgendem Link oder QR-Code einsehen:
https://satzung.foerderverein.feuerwehr-wenden.de

Unseren **Antrag zur Mitgliedschaft** findest du unter folgendem Link oder QR-Code einsehen:
https://antrag.foerderverein.feuerwehr-wenden.de

Die Gründungsmitglieder:
Jürgen Marienfeld (1. Vorsitzender), Manfred Brandes (2. Vorsitzender), Udo Heike (Kassierer) , Ulf Gohlke (Schriftführer), als Beisitzer: Kai Paetschke und Ulf Rohloff

(Quelle: Förderverein Freiwillige Feuerwehr Wenden e.V.)

Kassenprüfer
Armin Rohloff und Philip Buhmann

Kraft Amtes
Tilman Brandes (Ortsbrandmeister) und Daniel Kösters (stellv. Ortsbrandmeister)

85 Jahre Musikzug der Ortsfeuerwehr Wenden

Chronologischer Überblick zur Geschichte des Musikzuges der Ortsfeuerwehr Wenden der Jahre 2019 – 2024

Datum	Ereignis
Juni 2019	Zum 80-jähr. Bestehen des Musikzuges der OF Wenden veranstaltete der Musikzug im Juni ein Benefizkonzert in der Wendener Kirche. Auch das Benefikonzert in der Waggumer Kirche fand viel Anklang.
Juli 2019	Das große Konzert der Musikzüge aus Thune und Wenden zum Feuerwehrtag 2019 vor dem Schloss in Braunschweig war ein großer Erfolg.
Oktober 2019	Im Oktober 2019 hat der Musikzug der OF Wenden die Verabschiedung des Wendener Ortsbrandmeisters Jürgen Marienfeld mit Musik begleitet.
November 2019	Im November 2019 begleitete der Musikzug der OF Wenden die Martinsumzüge in Braunschweig und Wenden.
	Weihnachtsmusik gab es 2019 in Wenden zum Weihnachtsmarkt und in Harxbüttel.
Februar 2020	Im Februar 2020 wurde der Kam. Heiko Paul für seine 20-jähr. Tätigkeit mit der Ehrennadel in Silber und einer Urkunde der Bundesvereinigung Deutscher Musikverbände e. V. geehrt.
	Dann kam die CoronaPandemie …. und ein gemeinsames Musizieren wurde unmöglich. Ein Leben ohne Musik ist für uns zwar möglich, doch nicht vorstellbar! Unserem Dirigenten Joachim Maring ist es mit sehr viel Kreativität, Kraft und Engagement gelungen, die Musik am Leben zu erhalten. Nach viel Tüftelei ist es Joachim gelungen, mit Videocollagen die von jedem einzeln eingespielten Stücke zusammenzusetzen. Ein großartiges Format und ein tolles Ergebnis für alle.
	Draußen zu spielen war mit großem Abstand kein Problem, so trafen wir uns im Juni unter dem Dach bei Familie Hinze im Harxbüttel zum Musizieren. Auch die Wiese vor dem Gerätehaus in Wenden haben wir genutzt. Die Autos in einem großen Kreis aufgestellt, dem Kofferraum geöffnet und die Proben konnten stattfinden. Als die Temperaturen zu eisig wurden, gab uns der Pastor Mischke die Schlüssel zum Gemeinderaum. Allen Helfern und Unterstützern in diesen besonderen Zeiten ein herzliches Dankeschön!
August 2021	Endlich gab es wieder Musik – „open air“ – beim Frühstück in Broitzem.

(Quelle: Musikzug der Ortsfeuerwehr Wenden; Andrea Waltner)

Ortsfeuerwehr Wenden

Musikzug Ortsfeuerwehr Wenden

Datum	Ereignis
November 2021	Im November 2021 konnte der Martinsumzug in Braunschweig unter besonderen Bedingungen stattfinden. Abstand, Masken und Testpflicht begleiteten uns weiterhin.
Mai 2022	Im Mai 2022 fand das Volksfest in Wedelheine und Wedesbüttel statt.
	Danach werden – pandemiebedingt – alle Volksfeste abgesagt.
September 2022	Zum 1.000-jährigen Bestehen des Ortes Wedesbüttel am 10. September 2022 unterhielt der Musikzug der OF Wenden die Besucherinnen und Besucher mit schwungvoller Musik.
November 2022	Im November 2022 fanden wieder die Martinsumzüge statt.
April 2023	Im April 2023 lockte der Musikzug beim Aufstellen des Maibaumens in BS Mascherode den Frühling herbei.
Mai 2023	Im Mai 2023 präsentierte sich der Musikzug der OF Wenden zum Volksfest in Wedelheine und Wedesbüttel zum ersten Mal in einem „neuen“ Outfit.
Juni 2023	Im Juni 2023 begleitete der Musikzug den Umzug zum 50. Wendener Volksfest 2023.
Juni 2023	Im Juni 2023 spielte der Musikzug der OF Wenden in Isenbüttel nicht nur auf dem Festzeit, sondern auch beim Umzug, erstmals entspannt auf einem Wagen fahrend.
August 2023	Rötgesbüttel feierte im August 2023 und der Musikzug der OF Wenden unterhielt die Gäste mit schwungvoller Musik beim Umzug und auf dem Festplatz.
September 2023	Im September 2023 hatte der Musikzug der OF Wenden morgens einen Auftritt in Wedelheine und musizierte nachmittags zum Feuerwehrtag 2023 gemeinsam mit dem Musikzug der OF Thune vor dem Schloss im Braunschweig.
Dezember 2023	Beim Wendener Weihnachtsmarkt im Dezember 2023 gab es stimmungsvolle Weihnachtsmusik im Schneetreiben.
	Zur traditionellen Weihnachtsmusik 2023 in Harxbüttel spielte der Musikzug der OF Wenden auf dem Hof der Familie Hintze.
Januar 2024	Auf der Jahreshauptversammlung der Ortsfeuerwehr Wenden im Januar 2024 wurde der verdiente Flügelhornspieler Kam. Siegfried Kaethner für seine 50-jährige Mitgliedschaft im Musikzug der OF Wenden mit einer Nadel und einer Ehrenurkunde in der Feuerwehr geehrt. Die Ehrung übernahm der Stadtbrandmeister der Feuerwehr Braunschweig Kam. Ingo Schönbach. Alle Musikerinnen und Musiker gratulierten dem Kameraden Siegfried Kaethner herzlich zu dieser besonderen Auszeichnung.

(Quelle: Musikzug der Ortsfeuerwehr Wenden; Andrea Waltner)

ALBA
Wir sind die Zukunft.

Trenn Dich von altem E-Schrott!

Gib's uns. Einfach und kostenfrei.

Alles, was ein Kabel hat oder mit Batterie / Akku / Solarzelle betrieben wird. Wenn Du nichts mehr damit anfangen kannst, gib es zum fachgerechten Recycling. Aber niemals einfach in eine Abfalltonne.

www.alba-bs.de

www.elektroschrott.jetzt

Emmerich
Kleine Fleischerei
- große Auswahl
Fleischerei Emmerich
Hauptstraße 7
38531 Rötgesbüttel
Telefon 05304/1293
Fax 05304/930256
www.emmerich-fleischerei.de
ÖFFNUNGSZEITEN GESCHÄFT
Montag geschlossen
Di - Do 06.00 - 12.30 Uhr
14.30 - 18.00 Uhr
Freitag 06.00 - 18.00 Uhr
Samstag 06.00 - 12.00 Uhr
ÖFFNUNGSZEITEN IMBISS
Montag geschlossen
Di - Fr 10.00 - 14.00 Uhr
Samstag geschlossen
Wir freuen uns auf Sie!

(Quelle: Musikzug der Ortsfeuerwehr Wenden)

Ortsfeuerwehr Wenden

Musikzug Ortsfeuerwehr Wenden

Liebe Bürgerinnen und Bürger,

unser kleiner Feuerwehrmusikzug ist in dem schönen Braunschweiger Ortsteil Wenden beheimatet und sucht Verstärkung.

Wir suchen Musiker,

- die ein musikzugübliches Instrument spielen (Klarinette, Trompete, Saxophon, Bariton, Tenorhorn, Posaune,...)
- die ihr Instrument und Noten sicher beherrschen
- die Spaß an echter, handgemachter Musik haben
- die sich von Musikzügen nicht schrecken lassen

Wir,

- sind einige mürrische, alte Männer (und vier freundliche, junge Frauen)
- haben musikzugübliche Instrumente
- beherrschen unsere Instrumente im Rahmen unserer Möglichkeiten sicher
- haben zusammen schätzungsweise gefühlte 1.923.393 Stunden Bühnenerfahrung
- sind immer noch mit viel Freude bei der Sache und offen für Neues

Wir bieten,

- an, Euch nicht gleich beim ersten Verspieler den Kopf abzureißen
- einige interessante Auftritte
- Musikstücke unterschiedlicher Richtungen
- eine lockere Atmosphäre - denn wir machen das zum Spaß!
- unermesslichen Reichtum, großartige Karrierechancen, keine Drogen aber ein wenig Rock ‚n' Roll
- für sich unterfordert Fühlende, die Stimme auf entsprechend schwierig umzuschreiben

Wenn Euch das alles nicht abschreckt und Ihr Lust und Zeit habt bei einem bunten Programm an Musikstücken einige Töne beizusteuern, und ja, Märsche gehören halt auch dazu, dann ölt Euer Instrument noch mal ordentlich und ruft kurz an.

Wir proben jeden Dienstag von 18.30 bis 21.00 Uhr im Feuerwehrgerätehaus in Braunschweig-Wenden.

Ach ja, selbstverständlich sind uns auch Nichtmusiker herzlich Willkommen.

Kontakt:
Joachim Maring
Tel. 05307 / 6616
Email: leiter@musikzug-wenden.de

PG AUTOMOBILE
AN- UND VERKAUF
VON GEBRAUCHTFAHRZEUGEN
Öffnungszeiten
Mo. - Fr. 9.00 Uhr - 18.00 Uhr
Sa. 9.30 Uhr - 13.30 Uhr
Hauptstraße 47 d
38110 Braunschweig
E-Mail: janosch67@freenet.de
Tel.: +49 (0)5307 1266620
Mobiltelefon: +49 (0)176 81033607
Fax: +49 (0)5307 1266699

Als ältestes Bestattungsunternehmen in Wenden
begleiten wir Sie vor, während und nach Ihrem Trauerfall.
Heidorn
Bestattungen
BESTATTER
Erd-, Feuer-, See- und Waldbestattung
Bestattungsvorsorge
Telefon - Tag und Nacht - 05307 / 27 96

Ortsfeuerwehr Wenden

Musikzug Ortsfeuerwehr Wenden

(Quelle: Musikzug der Ortsfeuerwehr Wenden)

Seit über 60 Jahren ihr Fleischerfachgeschäft

Zimmer

Party-Service

EICHENHOF

Brandenburgstraße 5
38110 Braunschweig-Wenden
Fax: 0 53 07 / 18 75
Tel.: 0 53 07 / 22 54

ANDREAS GÜNTER BESTATTUNGEN

Zuhören,
verstehen und
angemessen reagieren

Groß Schwülper und Gifhorn

Hauptsitz Trautenaustraße 16, Braunschweig

Auch in BS-Melverode

Unser Andachtsraum in der Trautenaustraße

Unser Trauerkaffee in der Trautenaustraße

Tag & Nacht: 0531 - 88 69 24 00

www.günter-bestattungen.de

Fordern sie unsere kostenlose Broschüre an!

KULTURVEREIN

1982 - 40 Jahre - 2022

Wenden-Thune-Harxbüttel e.V.

Archivraum: Wenden, Veltenhöfer Str. 3, 38110 BS

Der Kulturverein Wenden-Thune-Harxbüttel 1982 e.V. besteht nun seit 42 Jahren und verfolgt gemeinnützige Ziele. Der Verein bezweckt ohne parteipolitische oder konfessionelle Bindung die Pflege und Erforschung, die Sammlung und Dokumentation sowie öffentliche Darstellung der Orte Wenden, Thune und Harxbüttel, die inzwischen zum Stadtbezirk 322 „Nördliche Schunter-/ Okeraue“ gehören – zusammen mit Veltenhof und Rühme.

Als erster Vorsitzender des Kulturvereins wurde **Uwe Kleineberg** gewählt (1982-1992), dann war **Günter Diestelmann** 19 Jahre lang 1. Vorsitzender, bis Heidemarie Mundlos im Jahr 2011 das Amt übernahm.

Der **Vorstand** besteht nach den letzten Vorstandswahlen auf der Jahreshauptversammlung am 24.2.2023 aus der 1. Vorsitzenden **Heidemarie Mundlos**, dem 2. Vorsitzenden **Günter Schwarzl**, der Geschäftsführerin/Kassenwartin **Iris Usdowski** sowie den Beisitzern **Dietmar Kreth, Edeltraud Schmidt** und **Jochen Seebode**.
Ehrenmitglieder sind **Uwe Kleineberg** und **Prof. Dr. Gerd Biegel**.

Die Verwirklichung der Aufgaben des Vereins wird bzw. wurde unterstützt durch die **Ortsheimatpfleger** Uwe Kleineberg für Wenden, Gerd Knoke für Harxbüttel (bis 2017 Peter Dietrich ✞) sowie Rudolf Markgräfe und Egbert Nolte für Thune (bis 2014 Lieselotte Bente ✞).

Bei unterschiedlichsten Besichtigungen, Ausflügen, Vorträgen, Führungen und kulturellen Veranstaltungen pflegen wir das gemeinschaftliche Miteinander. Neben der Heimatpflege und der Heimatforschung engagieren wir uns in der Denkmalpflege und in der Öffentlichkeitsarbeit, u.a. durch unsere Veröffentlichungen als Broschüren oder Bücher.

Heidemarie Mundlos

BUCHLEITHER
Sanitär-Heizung

Inhaber: Matthias Grothues

Hafenstraße 43
38112 Braunschweig
Email: info@buchleither-bs.de

Telefon: 0531 31 05 833
Fax : 0531 31 05 824
Mobil: 0151 29 13 3366

ABRA
BRAUNSCHWEIG
Autohaus Braunschweig GmbH
Bevenroder Str. 10, 38108 Braunschweig
T 0531 237 24-0, info@abra.de
www.abra.de
WOB P 9004
Ab sofort
live erleben!
Die Business-Klasse neu erleben.
Der neue Passat Variant.

Kulturverein
Wenden - Thune - Harxbüttel

Rückblick / Ausblick

Unter der Zwangspause wegen der Corona-Pandemie haben wir gelitten, doch im Jahr 2023 liefen unsere Veranstaltungen wieder an. Dieses Jahr starteten wir am 26. Januar 2024 mit unserer gut besuchten Jahreshauptversammlung im Sportheim:

(Quelle: Kulturverein Wenden-Thune-Harxbüttel e.V.)

Unser Ehrenmitglied Prof. Dr. Gerd Biegel hielt ein Grußwort. Nach den Berichten der Vorsitzenden Heidemarie Mundlos, der Kassiererin Iris Usdowski und der Kassenwarte Hans Bete und Brigitte Muche wurde der Vorstand einstimmig entlastet.
Als neuer Kassenprüfer wurde Egbert Nolte gewählt.

Im Ausblick auf das Jahr 2024 wurde vom stellvertretenden Vorsitzenden Günter Schwarzl bereits für den 26.01.2024 ein Besuch beim Kultur- und Förderverein Rühme angekündigt.
Schon am 27.01.2024 wurde dann noch eine Informationsveranstaltung zum Thema Wenden-West mit dem Leiter des Fachbereichs Stadtplanung und Geoinformation der Stadt Braunschweig, Bernd Schmidbauer, terminiert.

Auch im weiteren Verlauf des Jahres werden noch Veranstaltungen folgen, wie z. B. ein Vortrag über Australien oder die Vorstellung des nächsten Buches des Kulturvereins vor dem Hintergrund „50 Jahre Eingemeindung von Wenden, Thune und Harxbüttel in die Stadt Braunschweig“.

Es bleibt also spannend und ich würde mich über zahlreiche Besucherinnen und Besucher unserer Veranstaltungen freuen

Heidemarie Mundlos
1. Vorsitzende

KANADA BAU
GRUPPE

Immobilien,
Erfahrung,
Wertschöpfung.

www.kanada-bau.de

Kulturverein
Wenden - Thune - Harxbüttel

Unsere Veranstaltungen 2023 / 2024

Goethe, Heine und der Harztourismus

Vortrag von Prof. Dr. Gerd Biegel am 2. Juni 2023

(Quelle: Kulturverein Wenden-Thune-Harxbüttel e.V.)

Automuseum Braunschweig

Besuch am 2. August 2023 mit Führung durch den Besitzer Jürgen Kolle

oben: Jürgen Kolle berichtet über die Exponate – rechts: „Antarctica 1“ – der legendäre australische Käfer von 1962

(Quelle: Kulturverein Wenden-Thune-Harxbüttel e.V.)

Fassadengerüste
Fahrgerüste
Sonderkonstruktionen
Raumgerüste

Gerd Zimmermann

Gerüstbau- und Verleih GmbH

Ernst-Böhme-Straße 50
38112 Braunschweig
Telefon 05 31 / 31 66 81
Fax 05 31 / 31 68 85
Mobil 01 70 / 2 77 40 07

Kulturverein
Wenden - Thune - Harxbüttel

Unsere Veranstaltungen 2023 / 2024

„Klüger als Betrüger“

Über Straftaten zum Nachteil älterer Menschen informierte Kriminalhauptkommissar Jens Zeiler am 24.08.2023

(Quelle: Kulturverein Wenden-Thune-Harxbüttel e.V.)

Kulturabend 2023

Für das aus organisatorischen Gründen ausgefallene Kulturfrühstück wurde am 23. November 2023 ein Kulturabend veranstaltet, an dem Ehrenmitglied Gerd Biegel seine Planungen für das nächste Buch des Kulturvereins vorstellte. Im Anschluss wurde ein Grünkohltopf serviert.

(Quelle: Kulturverein Wenden-Thune-Harxbüttel e.V.)

Viel Spaß beim
Wendener Volksfest
wünscht Ihre Praxis
Wörffel/Schätzle
bleiben Sie gesund!
Praxis für Allgemeinmedizin
und Chinesische Medizin
Dr. Martin Wörffel und Christiane Schätzle
Hausärztliche Betreuung • Reisemedizin
Sportmedizinische Untersuchungen
Bienroder Straße 8 – 38110 Braunschweig-Waggum
Tel. 05307 – 6025
www.akupunktur-bs.de, info@woerffel.de
Sprechzeiten:
Mo. 9.00 - 12.00 Uhr 15.00 - 18.00 Uhr
Di. 9.00 - 12.00 Uhr 16.00 - 19.00 Uhr
Mi. 9.00 - 12.00 Uhr
Do. 9.00 - 12.00 Uhr 15.00 - 18.00 Uhr
Fr. 9.00 - 14.00 Uhr

Unsere Veranstaltungen 2023 / 2024

Jahreshauptversammlung 26.01.2024

Von links: Günter Schwarzl (2. Vors.), Iris Usdowski (Kassenwar¬tin/Geschäftsführerin), Heidemarie Mundlos (1. Vors.) beim Grußwort von Ehrenmitglied Prof. Dr. Gerd Biegel

(Quelle: Kulturverein Wenden-Thune-Harxbüttel e.V.)

Ehrung für 40 Jahre Treue zum Kulturverein für Inge Diestelmann, deren verstorbener Ehemann Günter den Kulturverein über viele Jahre geprägt hatte:

(Quelle: Kulturverein Wenden-Thune-Harxbüttel e.V.)

Aerowest
Flugschule Charter GmbH

Träumen Sie noch.....oder fliegen Sie schon?
Bei uns kann Ihr Traum vom Fliegen Wirklichkeit werden.

Ein unvergessliches Erlebnis!
Verschenken Sie zu besonderen Anlässen
unsere Rundflüge zwischen Harz und Heide.

Rundflüge z.B. über Braunschweig:

- bis zu 3 Passagiere
- Berufspiloten
- gewerbliche Flugzeugwartung
- nach EASA (EU) genehmigt und überwacht
- Gesamtgewicht max. 220 kg

20 Minuten	**160,00 €**
30 Minuten	**240,00 €**
45 Minuten	**340,00 €**
60 Minuten	**440,00 €**

Alle Preise verstehen sich inkl. 19 % MwSt. zuzüglich der aktuell gültigen Landegebühr des Flughafens Braunschweig-Wolfsburg.

Bitte informieren Sie sich auf unserer Website.

Kontakt:
Hermann-Blenk-Str 32
38108 Braunschweig
Geschäftsführer: Roman Niedworok
Telefon: 0531 - 351 330
Mobil: 0163-9097475
www.flugschule-aerowest.de

Unsere Veröffentlichungen

Zum 35-jährigen Bestehen des Kulturvereins erschien im Februar 2017 die Broschüre ***„Kommunale Integration – Vom Dorf zum Stadtteil“:***

Prof. Dr. Gerd Biegel und seine Mitarbeiter berichten auf 64 Seiten über die gelungene Integration unserer drei Orte ab 1974 in die Stadt Braunschweig.

Schon zwei Jahre später wurde ***„Ein Stadtteil im Spiegel der Presse: Kultur – Wirtschaft – Politik – Bürgerschaft“*** von Prof. Dr. Gerd Biegel zum Bürgertreff im Februar 2019 vorgestellt:

Gerd Biegel und seinem Mitautor Eike Kuthe war es gelungen ein halbes Jahrhundert unserer Orte in Form von Presseartikeln sozusagen als „***Sekundenzeiger der Geschichte***“ zu beleuchten. Das Ergebnis: 100 Seiten im gekonnten Layout mit einer Einführung durch Prof. Biegel. Die Gliederung erfolgt nicht „*dröge*“ chronologisch, sondern nach Sachthemen geordnet – von Atom über Feuerwehr, Kirche, Schule bis Wirtschaft in alphabetischer Form.

Zum Kulturfrühstück 2021 konnte das „*Team Biegel*“ ein Buch präsentieren:

Auf 96 Seiten findet man „***Geschichten aus der Geschichte“***, die Bekanntes und Unbekanntes, Alltägliches und Außergewöhnliches, aber auch Aktuelles näher beleuchten – ein erzählerisches Kaleidoskop zur Stadtbezirksgeschichte und ein Beitrag zur lokalen Identitätsstiftung.

Die **Schutzgebühr** beträgt je 6,- € für die Broschüren und 15,- € für das Buch, erhältlich in der Postfiliale Wenden, Veltenhöfer Str. 3, oder direkt beim Kulturverein, Tel. 05307/91030.

LÖSUNGEN NACH MASS
GABELSTAPLER & LAGERTECHNIK
FÜR PROFIS – VOM PROFI

SEIT 1981

Neu | Gebraucht | Miete | Service | Ersatzteile | Fahrerschulung

TEL 0531 / 310 12-0 MAIL kontakt@herbst-gabelstapler.de

www.herbst-gabelstapler.de

HERBST
Gabelstapler & Lagertechnik

Hotel PFÄLZER HOF

Unser privatgeführtes 3-Sterne Komfort Superior Hotel bietet Ihnen:

- Einzel- & Doppelzimmer, Suiten
- Appartements mit eigener Küche
- Restaurant mit Clubräumen & Kaminzimmer (für bis zu 80 Personen)
- gemütlicher Biergarten
- Tennis- & Badmintonplätze
- Sauna & Fitnessraum
- 4 Bundeskegelbahnen

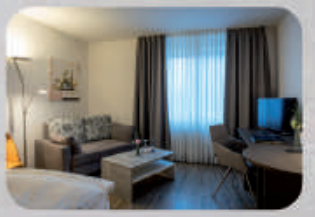

Hotel Pfälzer Hof • Ernst-Böhme-Str. 15 • 38112 BS-Veltenhof • Tel: 0531/210180
www.hotel-pfaelzer-hof.de • info@hotel-pfaelzer-hof.de

Jens
Marschner
MALER- UND LACKIERMEISTER

AN DER LAHWIESE 14 · 38110 BRAUNSCHWEIG
TELEFON 05307/2202 · MOBIL 0172/5420222
E-MAIL JENSMARSCHNER@T-ONLINE.DE

Man kann es auch übertreiben!

Mit unseren Anlagen bestimmen Sie das Klima

STRANG + BÄHRE
Kälte-Klima-Lüftung

Hansestraße 72
Ruf 231 31 - 0 / Fax 231 31 - 10
38112 Braunschweig

www.klimaanlage.com

Sportgaststätte FC Wenden

Genießen Sie unseren Biergarten mit unseren leckeren Speisen.
Dazu ein frisch gezapftes Wolters Bier.

Oder

Scholz Eiscreme aus Querum
Verschiedene Eisbecher oder Kugel Eis in der Waffel oder im Becher zum Mitnehmen.

Sportgaststätte FC Wenden
Inh. Familie Kurth
Hauptstr. 46b
38110 Braunschweig
Tel: 05307-8030283
Handy: 0171-5294633
Email: [redacted]
@spoga.de

FC WENDEN 1920 e.V.

Kennst du den FC Wenden?

Unser sportliches Angebot ist sehr vielfältig. Da ist bestimmt auch etwas Passendes für dich dabei!

Mehr Infos zum Sportverein und unseren Angeboten findest du unter **www.fcwenden.de**

Ihlemann

Wir wünschen gute Unterhaltung und ein schönes Fest!

Geschäftsführung
und Mitarbeiter der
Ihlemann GmbH

Die Ihlemann GmbH ist
seit 50 Jahren einer der
erfolgreichsten
Dienstleister für
Elektronikfertigung in
Deutschland.

www.Ihlemann.de

Ihlemann GmbH
Heesfeld 2a-6
38112 Braunschweig
Tel. 0531-3198-0
Mail: info@ihlemann.de

stövesandt
Ihre Tischlerei für alle Fälle
Fenster
Ladenbau
Türen
Innenausbau
Möbel
Küchen
Vorlingskamp 10 • 38126 Braunschweig
Fon: 0531 – 23 23 23 • www.tischlereistoevesandt.de

Elektro- & Druckluftanlagenbau • Pillmannstr. 9 • 38112 Braunschweig
Telefon: 0531-120 55 45-0 E-Mail:info@eud-klinger.de

Anlagen mit System

Planung und Bau schlüsselfertiger Druckluft-Anlagen, Pumpentechnik,
Schaltschränke, Elektro- und Elektroniksteuerungen

Di - Fr	16 - 21 Uhr	So	12 - 21 Uhr
Sa	12 - 21 Uhr	Feiertage	12 - 20 Uhr

Tel.: 0 53 07 - 201 38 58 zu den Öffnungszeiten
oder per WhatsApp: +49 170 346 92 26

KARTCITY GmbH • Wendebrück 20-22 • 38110 Braunschweig

VERBAND WOHNEIGENTUM NIEDERSACHSEN E.V.

Die **VWE-Gemeinschaft Wenden-Thune-Harxbüttel** (1937 als Siedlergemeinschaft Wenden gegründet) bestand im Jahr 2022 85 Jahre. Ein kleines Jubiläum, welches wir seinerzeit wegen der auslaufenden Corona-Pandemie nicht besonders gefeiert haben. Im Juli 2022 haben wir nach dem Ausfall im Jahr 2021 unsere Jahreshauptversammlung nachgeholt. Die fällige Vorstandswahl hat ergeben, dass der seit 2008 amtierende Vorstand erneut gewählt wurde.

Im Jahr 2023 sind wir wieder zu den sonst üblichen Terminen mit unseren Aktivitäten gestartet. Dazu gehört die Jahreshauptversammlung, zu der wir am 10. Februar 2023 eingeladen hatten. Über eine Beteiligung von 77 Personen haben wir uns gefreut. Ehrungsurkunden für langjährige Mitgliedschaften konnten wir für 25 Jahre an 11 Mitglieder vergeben, 5 Mitglieder ehrten wir für 30 Jahre und eine Mitgliedschaft für 40 Jahre im Verband Wohneigentum. Unser Schriftführer, Volker Berkhan, wurde für 20 Jahre Ehrenamt in der Gemeinschaft Wenden-Thune-Harxbüttel ausgezeichnet. Geplante Termine im Jahr 2023 waren: Freitag, der 12. Mai für eine Feuerlöscher-Überprüfung, Sonntag, der 04. Juni für eine Spargelwanderung mit anschließendem Spargel-Buffet im Hotel Nord und Sonntag und der 03. September für eine Tagesfahrt zur Landesgartenschau in Bad Gandersheim. Die Beteiligungen zur Spargelwanderung und zur Tagesfahrt waren jedoch derart gering, dass eine Absage unumgänglich war. Nach dieser Erfahrung haben wir für dieses Jahr zunächst einmal von derartigen Veranstaltungen abgesehen.
Alternativen müssen sich zunächst einmal entwickeln und besprochen werden. Unsere Mitglieder werden wir zu gegebener Zeit darüber informieren. Für Vorschläge sind wir vom Vorstand dankbar.

Rückblickend auf vergangene Jahre haben wir unser Angebot an Aktivitäten und Veranstaltungen sehr verändert. Die Jahreshauptversammlung wurde lange Zeit im Gemeinschaftsraum unter dem ehemaligen Hallenbad und später im Gemeinschaftshaus Thune mit selbst zubereiteten belegten Brötchen und zum Abschluss mit Musik und Tanz begleitet; teilweise bis spät in die Nacht hinein. Nach und nach schwand dann das Interesse an Musik und Tanz und die Auflagen durch die Bestimmungen für den e.V. untersagten uns auch den Ein- und Verkauf von Essen und Trinken. Die Versammlungen wurden dann in die Sportgaststätte des FC-Wenden verlagert.

Fahr- und Sicherheitstraining für Pkw und Motorrad

Verkehrsübungsplatz Braunschweig

www.vp-bs.de

Sicherheit erfahren!

Sind Sie Fahranfänger, mindestens 16 Jahre alt und möchten mit Ihrem privaten "Fahrlehrer" und dem mitgebrachten Pkw üben? Dann können Sie Ihre Fertigkeiten auf dem Verkehrsübungsplatz in Braunschweig trainieren!

Auf unserem Verkehrsübungsplatz trainieren Sie alle wichtigen Verkehrssituationen, die Sie beherrschen sollten: Ampelverkehr, einfädeln in den Kreisverkehr, rechts vor links, fahren mit Gegenverkehr, wenden in drei Zügen, anfahren am Berg, rückwärts Einparken

Öffnungszeiten Verkehrsübungsplatz

01.05. bis 30.09.:		01.10. bis 30.04.:	
Dienstag - Freitag	13 - 20 Uhr	Dienstag - Freitag	13 - 19 Uhr
Sonnabend - Sonntag	9 - 20 Uhr	Sonnabend - Sonntag	9 - 19 Uhr
letzter Einlass	19 Uhr	letzter Einlass	18 Uhr

Der Platz ist zu folgenden Zeiten geschlossen:
Jeden Montag, Ostersonntag, Pfingstsonntag, 24. bis 26.12., 31.12. und 01.01.

So finden Sie uns:

Nutzungsgebühren Verkehrsübungsplatz

für ADAC-Mitglieder:	
jede angefangene Übungsstunde	12 €
Sammelkarte für fünf Stunden	55 €
Sammelkarte für zehn Stunden	105 €
für Nicht-Mitglieder:	
jede angefangene Übungsstunde	13 €
Sammelkarte für fünf Stunden	60 €
Sammelkarte für zehn Stunden	115 €
Tageshaftpflicht- und Kasko-Versicherung (332 € Selbstbeteiligung)	3 €

Verkehrsübungsplatz Braunschweig-Waggum
Bienroder Straße 30
38110 Braunschweig
Telefon 05307 7222

betrieben durch den
Motorsportclub der Polizei Braunschweig im ADAC e.V.

Verkehrsübungsplatz Braunschweig

Außer den Tagesfahrten im Spätsommer wurden am Himmelfahrts-Wochenende in früheren Jahren die 4-Tage-Fahrten angeboten, die auch immer sehr gut angenommen wurden. Durch die extremen Verteuerungen dieser Fahrten war dann irgendwann auch kein Zuspruch mehr zu erwarten. Ziele waren u.a. Bernkastel-Kues an der Mosel mit Ausflügen nach Trier und Luxemburg, sowie die Besichtigung des Edelstein-Museums in Idar-Oberstein. Einzelne Gruppen haben sich zum Abschluss in kleinen Weinstuben in Bernkastel niedergelassen. Andere Fahrten gingen z.B. nach Freiburg und in den Schwarzwald, ins Erzgebirge oder auch nach Rügen. Eine ebenfalls interessante Tagesfahrt hatten wir zur Meyer-Werft in Papenburg.

2004 wurde am südlichen Ortseingang von Wenden zu Ehren unseres ehemaligen Bezirksbürgermeisters der „Milo-v.-Bismarck-Platz“ eingeweiht. Über zehn Jahre bis 2017 haben neun Mitglieder-Paare das Blumenbeet auf dem Milo-v.-Bismarck-Platz gepflegt und bepflanzt. Es wurde auch eine große Anzahl an Krokussen und Narzissen gepflanzt, die noch heute zur Blüte kommen. Durch den schnellen Wuchs der Kastanien wurde das Beet derart stark beschattet, dass Blühpflanzen auf dem Beet kein Sonnenlicht mehr erreichte. Das Pflegeteam hat dann aus gesundheitlichen und auch aus Altersgründen aufgegeben.

In früheren Jahren war auch der Anteil an Nutzgärten noch hoch. Es gab die Sammelbestellung von Torf und Dünger. Sog. Pflanzenbörsen wurden veranstaltet und jeder konnte überzählige Saat, Pflanzen und Stauden von seinen Nachbarn im Tausch erwerben.

Mit immer intensiver werdenden Vorschriften wurde auch der Verleih von Geräten und Leitern in Frage gestellt und schließlich ganz unterlasen. Bedeutet, dass das Gemeinschaftsgefühl immer mehr in den Hintergrund geriet und wir im Heute angekommen sind. Die in früheren Jahren übliche gegenseitige Hilfe, selbst bei Baumaßnahmen, ist heute nicht mehr gegeben und leider auch aus versicherungstechnischen Gründen nicht mehr machbar. Kaum vorstellbar ist heute, dass seinerzeit selbst öffentliche Siedlungsstraßen, wie die Lindenstraße, in gemeinschaftlicher Arbeit verkehrstauglich gemacht wurden.

Wurst vom Bauernhof

schmeckt wie früher

Nach Hausmacherart!

Auf den Braunschweiger Wochenmärkten
in Wenden, Querum, Stöckheim, Heidberg
Nibelungenplatz und Altstadtmarkt!

Robert Siedentopf
Fleischermeister

An der Ziegelei 1 • 31185 Söhlde
Tel. 05129 / 7464

TEMPS-MOLL

Inh. Torsten Moll

Kfz.-Rep.-Werkstatt
für LKW
und Anhänger

38110 Braunschweig-Wenden
Hauptstraße 32
Telefon 0 53 07 / 23 29
Telefax 0 53 07 / 94 03 05

Zimmerei Schaper
Meisterbetrieb seit 1896

Brühlkamp 3a
38110 Braunschweig
Tel 05307 / 2270
Fax 05307 / 1842
www.zimmerei-schaper.com

Zimmerei
Fachwerk
Ingenieurholzbau
Altbausanierung
Denkmalgerechte Restaurierung
Holzrahmenbau

Inhaber: Dipl.-Ing. Annette Schaper,
Zimmermeisterin und Restauratorin im Zimmerhandwerk

VERBAND WOHNEIGENTUM NIEDERSACHSEN E.V.

Die diesjährige Jahreshauptversammlung am 09. Februar 2024 hat im Punkt Wahlen ergeben, dass der bisherige Vorstand für weitere zwei Jahre im Amt bleibt. Dirk Kosanke (1. Vorsitzender), Werner Bendel (stellv. Vorsitzender), Wilfried Sager (Kassenwart) und Volker Berkhan (Schriftführer) beantworten Ihre Fragen zur Mitgliedschaft im Verband Wohneigentum.

Das Volksfest und andere verbliebene Aktivitäten sollten wir nutzen, um unsere Gemeinschaft am Leben zu erhalten und auch jüngere Grundstücksbesitzer von den Vorteilen im Verband Wohneigentum zu überzeugen. Auf den Internetseiten www.meinvwe.de, www.braunschweig.imvwe.de, und www.wenden-thune-harxbuettel.imvwe.de finden Sie ausreichend Informationen über den Verband Wohneigentum.

In dem z.Z. gültigen Jahresbeitrag von 48,00 € sind enthalten: Monats-Zeitschrift „Familienheim und Garten“, Grundstücks-Haftpflichtversicherung, Bauherren-Versicherung und eine Rechtschutz-Versicherung mit 500,00 € Selbstbeteiligung. Weitere Vorteile sind die vielseitigen Beratungsmöglichkeiten über den Landesverband und die Unterstützung durch die externen Berater, die vom Kreisverband Braunschweig angeboten werden.

Der Vorstand der VWE-Gemeinschaft Wenden-Thune-Harxbüttel wünscht Ihnen ein paar fröhliche Stunden auf dem Wendener Volksfest.

Volker Berkhan
Schriftführer

(Quelle: Verband Wohneigentum Niedersachsen e.V.)

ob Buscharter für
· Klassenfahrten
· Vereinsfahrten
· Firmenausflüge

Buchung und Information:
0531 / 331 908
charter@unterwegs.eu

oder Gruppenreisen wie
· Gartenreisen
· Städtetrips
· Konzertfahrten
uvm!

Buchung und Information:
0531 / 347 427
reisen@unterwegs.eu

Bültenweg 93 · 38106 Braunschweig
www.unterwegs-reisen.de
www.kunst-kultur-reisen.net

SOEPENBERG
since 1954

Nachhaltige Landwirtschaftslösungen von Soepenberg Tanklager-Thune

Soepenberg verbindet über 65 Jahre Innovation und Tradition im Düngemittelhandel, erweitert durch sinnvolle Verarbeitung von industriellen Nebenprodukten. Dies fördert Nachhaltigkeit und Ressourcenschonung. Unsere hochwertigen Düngemittel sind bei zukunftsorientierten Landwirten und Herstellern in ganz Europa beliebt und auch in der Industrie aufgrund ihrer Wirtschaftlichkeit geschätzt.

Landwirtschaft:

- Feste Düngemittel: Vielfältige Produktpalette von Kalk bis Unterfußdüngung
- Flüssige Düngemittel: Anreicherung mit kulturspezifischen Spurenelementen oder verlustfreies Cultanverfahren
- Ökologischer Landbau: Düngemittel FiBL-gelistet und von verschiedenen Verbänden anerkannt

Industrie:

- Maßgeschneiderte Reststoff- und Verwertungskonzepte
- Kompletter Full-Service von der Genehmigung bis zur Anerkennung und darüber hinaus
- Brachflächenrevitalisierung für die Wiedereingliederung stillgelegter Standorte in den Wirtschaftskreislauf

Lagerung:

- Flexible Vermietung von Tanklagern mit Größen von 50 m³ bis 3.500 m³
- Eigenen Schiffsanleger am Mittellandkanal und am Wesel-Dattel-Kanal für effizienten Produktumschlag
- Kleinmengendistribution mit Logistiklösungen für Sackwaren, IBCs und Big Bags

Flüssiger & fester Universal NPK- Dünger

10-4-7 & 14-9-12/ mineralisch

Einsetzbar für:

- Rasen im Frühjahr und Sommer
- Blumenbeete, Hortensien, Rhododendron im Frühjahr
- Gemüsebeete, Nutzgarten und zur Starthilfe von Jungpflanzen
- Balkon- und Zimmerpflanzen
- Bei gestressten Pflanzen nach dem Umtopfen oder verpflanzen
- Achtung! - schnelle Wirkung/ keine Langzeitwirkung

SF-Soepenberg Braunschweig GmbH
Meinestraße 30
38106 Braunschweig

Verkaufsöffnungszeiten: Mo.- Fr.: 08:00 - 16:00 Uhr

Tel.: 05307 4972910 ● info@soepenberg.com ● www.soepenberg.com

Ihr schönster Schmuck: Schöne Zähne

- Metallkeramik
- Fräs- und Geschiebetechnik
- Modellguß
- Implantate
- Vollkeramik
- Galvanotechnik
- Totalprothetik
- Einstückgußtechnik

tuchel©

Tuchel Zahntechnik. Einfach weil's passt.

Fon 0 53 07 - 49 50 50 • Fax 0 53 07 - 49 50 51

Im Winkel 12a • 38110 Braunschweig

Männergesangverein
„*Concordia von 1875*“ Wenden

Der MGV Concordia Wenden

Unsere Leidenschaften? Das Singen und - unser Chor!

Sie interessieren sich für unseren Männergesangverein. Darüber freuen wir uns. Das Singen im stillen Kämmerlein macht wenig Spaß, deshalb singen wir gemeinsam - und haben eine Menge Spaß dabei! Singen im Chor - das heißt zuhören, verstehen und Freude geben in einer Gemeinschaft von Gleichgesinnten. Im Chor setzt sich jedes Mitglied für das gemeinsame Erlebnis ein und zum Lohn gibt es Applaus!

Jede Stimme ist uns wichtig:

- Willst Du endlich einmal selber singen?
- Ärgerst Du dich, dass Du immer nur die 1. Strophe kennst?
- Hast Du keine Lust zu joggen, ...?
- Gähnst Du nur beim Fernsehen, weil nichts Neues kommt?
- Suchst Du einen Ausgleich zum Arbeitsstress?
- Suchst Du geselligen Anschluss mit kulturellem Angebot?

Dann bist Du unser ideales Chormitglied!

Besuche einmal unverbindlich unsere Probe. Du brauchst keine Notenkenntnis und Du musst nicht vorsingen. Auch falsche Töne sind kein Beinbruch. Spreche uns an, wenn Du noch Fragen hast oder weitere Infos wünschst!
Unsere Proben finden ***jeden Donnerstag*** von ***18:00 bis 19:30 Uhr*** im Gemeindezentrum von St. Johannes Baptista Wenden, Im Winkel 6, statt (außer in den Ferien). Wenn Du keinen Draht zum Singen hast, würden wir uns aber auch freuen Dich als förderndes Mitglied begrüßen zu können!

Aufgaben und Ziele des Chores

Bewahrung und Pflege des deutschen Liedgutes, aber auch internationaler Chorgesang.
Gesangliche Umrahmung von öffentlichen Veranstaltungen innerhalb der Ortsgemeinde, sowie privater Jubiläen. Pflege von Freundschaften mit anderen Chören bei gegenseitigen Besuchen und Auftritten zu den verschiedensten Anlässen.

Info zum Verein

Zurzeit hat der Verein 23 aktive Sänger und 41 fördernde Mitglieder.
Der Jahresbeitrag beträgt für aktive Mitglieder 75,- Euro und für fördernde Mitglieder 50,- Euro im Jahr.

Unsere Internetseite (Homepage)

Wird zur Zeit überarbeitet.

www.mgv-concordia-wenden.de

Vielleicht bekommen Sie ja Lust auf mehr ...

Spielhalle SPIELDAX

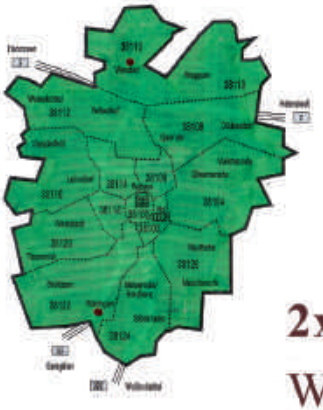

2x in Braunschweig

Wenden, Hauptstraße 65

Rüningen, Thiedestraße 2

Landwirt Harke

Im Oberdorf 1
(ca. Mitte der Ortschaft)
38527 Abbesbüttel
Tel. 05304/2448
oder 05304/1634

Kartoffeln aus eigenem Anbau
Eier, Wurst nach Hausschlachterart und Geflügel

K.-H. Blecker
seit 1926 BESTATTUNGSHAUS
Tag+Nacht 05304 -7650

BESTATTER

Bestattungshaus Karl-Hermann Blecker GmbH
Geschäftsführer: Bestattermeister Ralf Blecker

Stammhaus: Gifhorner Str. 5 • 38528 Adenbüttel
Niederlassungen:
Rübenweg 51 • 38527 Meine
Beekkamp 2 • 38179 Groß Schwülper

www.bestattungshaus-blecker.de • info@bestattungshaus-blecker.de

SCHOLZ' ICECREAM®
Handgemacht für die Region!

MIT SUPER LECKER GARANTIE

www.scholz-icecream.de

We keep you mobile

Braunschweiger

Rollstuhl-Shuttle

0531 58 08 4444

Individuelle Rollstuhlbeförderung
ohne Umsteigen

- Privatfahrten
- Krankentransporte
-Partner der gesetzlichen Krankenkassen

www.rolli-shuttle.de

Vorsorge – Bestattung – Trauerbeistand e. V.

arbor
Bestattungen
Jens Brink

Trauerbeistand e.V.
Beratungs- und Begegnungsstätte
inkl. Kindertrauergruppe „Patronus"

Telefon 0531 2506760
info@arbor-bestattungen.de
www.arbor-bestattungen.de

Lincolnstraße 46 / 47
38112 Braunschweig

kontakt@trauerbeistand-ev.de
www.trauerbeistand-ev.de

DLRG
Ortsgruppe Wenden e.V.
Wasserrettung seit 1975

Training

Montags 19:00 - 20:30 Uhr Wasserwelt Braunschweig

Nichtschwimmerausbildung

Rettungsschwimmausbildung

Abnahme der Rettungsfähigkeit für Trainer und Lehrkräfte

Abnahme aller Schwimmprüfungen gem. der Deutschen Prüfungsordnung

Wir suchen jederzeit Interessierte, die uns bei unserer Arbeit aktiv unterstützen möchten. Sprechen Sie uns gerne an.

(Quelle: Archiv Hartmut Kroll, Wenden)

UNSERE MITGLIEDSVEREINE STELLEN SICH VOR:

DEUTSCHE LEBENSRETTUNGS-GESELLSCHAFT - ORTSGRUPPE WENDEN e.V. -

Gründung: 12. Mai 1975

Mitglied in der AG: seit dem 01. Januar 1996

Organisation: Die DLRG Ortsgruppe Wenden e.V. ist eine Gliederung der Deutschen-Lebens-Rettungs-Gesellschaft, Landesverband Niedersachsen e.V., Bezirk Braunschweig, bestehen aus 360 Mitgliedern.

Aufgaben:
- Ausbildung von Nichtschwimmern zu Schwimmern und Schwimmern zu Rettungsschwimmern
- Abnahme aller Schwimmprüfungen der Deutschen Prüfungsordnung
- Badeaufsicht im Sommerbad Waggum
- Be- und Überwachung von Veranstaltungen im und am Wasser
- Aus- und Weiterbildung von Übungsleitern und Lehrkräften zum Erhalt oder Erlangen der Rettungsfähigkeit

Termine: Wöchentliches Training im Freizeitbad „*Wasserwelt*“ Braunschweig, Hamburger Straße.
Montags von 19.00 Uhr - ca. 20.30 Uhr.

Ansprechpartner:

1. Vorsitzender: Stefan Schulze
Mobil: +49 170 38 00 486
E-Mail: ms-schulze@t-online.de

2. Vorsitzender: (techn. Leiter Einsatz) Klaus-Dieter Gäbelein (Geschäftsstelle)
Brühlkamp 9 b
38110 Braunschweig
Telefon: +49 5307 911 911 2

Internetadresse: www.wenden-bs.dlrg.de

Stand: April 2024

(Quelle: Archiv Hartmut Kroll, Wenden)

W+K

Besuchen Sie unsere große Ausstellung.

Montag - Freitag: 9.00 - 17.00 Uhr
Samstag: 10.00 - 14.00 Uhr

Wintergärten - Sommergärten - Überdachungen - Fenster
Haustüren - Rollläden - Rolltore - Beschattungen aller Art

Wedertz + Knips
GmbH & Co. KG

Rheinaustraße 1
38112 Braunschweig
Tel. 0531 - 31 31 31
www.wedertz-knips-gmbh.de

UNSERE MITGLIEDSVEREINE STELLEN SICH VOR:

FEUERWEHR BRAUNSCHWEIG - ORTSFEUERWEHR WENDEN

Gründung: 1. März 1874

Mitglied in der AG: seit dem 18. Januar 1971

Organisation: Ortsfeuerwehr mit Stützpunktcharakter, bestehend aus:
- Aktive Abteilung mit 35 Kameradinnen und Kameraden
- Jugendfeuerwehr mit 14 Kameradinnen und Kameraden
- Kinderfeuerwehr mit 15 Kameradinnen und Kameraden
- Musikzug mit 16 Kameradinnen und Kameraden
- Altersabteilung mit 18 Kameradinnen und Kameraden
- 110 Fördernde Mitglieder
- Gesamtstärke: 208 Kameradinnen und Kameraden

Aufgaben: Die Ortsfeuerwehr Wenden erfüllt in Zusammenarbeit mit der Berufsfeuerwehr der Stadt Braunschweig die Sicherstellung der Abwehr von Gefahren durch Brände und die Hilfeleistung bei Unglücksfällen und bei Notständen. Diese Aufgaben erfüllt sie in erster Linie für den Ortsteil Wenden der Stadt Braunschweig und für das gesamte Stadtgebiet Braunschweig gem. §1 NBrandSchG.

Termine:

Einsatzabteilung:	14-tägig donnerstags und freitags im Wechsel 18:30 - 21.00 Uhr
Jugendfeuerwehr:	jeden Mittwoch, 18:00 - 19:30 Uhr
Kinderfeuerwehr:	14-tägig montags, 17:00 - 18:00 Uhr
Musikzug:	jeden Dienstag, 18:30 - 21:00 Uhr

Ort: Feuerwehrhaus der Ortsfeuerwehr Wenden
Veltenhöfer Straße 8 a
38110 Braunschweig

bes. Aktivitäten:
- Durchführung von öffentlichkeitswirksamen Veranstaltungen (z.B. Feuerwehr-Mitmachtag)
- Unterstützung bei öffentlichkeitswirksamen Veranstaltungen im Ort oder in der Stadt (z.B. Osterfeuer, Stadtputztag)

Ansprechpartner: Ortsbrandmeister: Tilman Brandes
stellv. Ortsbrandmeister: Daniel Kösters

Kontakt: wenden.ortsbrandmeister@feuerwehr-bs.net

Internetadresse: www.feuerwehr-wenden.de

Stand: März 2024

(Quelle: Kulturverein Wenden-Thune-Harxbüttel e.V.)

Frank`s Elektrotechnik

Meisterbetrieb

Wendener Str. 1 a
38527 Meine / Bechtsbüttel

Tel.: 05307 / 940714

• Beratung • Planung • Ausführung

UNSERE MITGLIEDSVEREINE STELLEN SICH VOR:

KULTURVEREIN WENDEN - THUNE - HARXBÜTTEL e.V.

Gründung: 10. Juni 1982, als eingetragener, gemeinnütziger Verein

Mitglied in der AG: seit dem 01. Oktober 1982

Organisation:
- Geschäftsführender Vorstand: 1. Vorsitzende(r), 2.Vorsitzende(r), Schriftführer(in)/Kassenwart(in)
- Erweiterter Vorstand: bis zu 3 Beisitzer(innen), 1 Ehrenmitglied
- 140 Mitglieder und 1 Vereinsmitgliedschaft

Aufgaben: Unsere Ziele sind: Heimatpflege und Heimatforschung, u.a. die Sammlung, Erforschung und Pflege
- von heimischen Überlieferungen einschließlich Brauchtum, Mundart, Vereinswesen sowie Flur-, Orts- und Straßennamen
- von Dokumenten zur Bevölkerungsstruktur und Entwicklung öffentlicher Institutionen, der Kirchengemeinden und der Wirtschaftsbetriebe in Wenden, Thune und Harxbüttel.

Termine, Aktivitäten:

Januar / Februar: ***Jahreshauptversammlung***

Februar / März: Besichtigung oder Vortrag mit aktuellem Bezug

Im **September:** ***Stadterkundung***
eine thematische Führung in unserer Heimatstadt Braunschweig oder der näheren Umgebung

Oktober / November: ***Kulturbrotzeit***
ein geselliger Vormittag oder Abend, verbunden mit kulturellen Ein- und Ausblicken

Jeden 1. Montag im Monat um 19 Uhr**:** ***Klönabend***
im Dorfgemeinschaftsraum Wenden, Veltenhöfer Str. 3 (1. Stock)
Auskunft: Rolf Mennecke, Tel. 05307 / 4003

ganzjährig
Vorträge, Lesungen und Besuche/Führungen z.B. Theater, Museen oder andere interessante Institutionen/Firmen

Ort: Archivraum Veltenhöfer Str. 3, 38110 Braunschweig (2. Stock)
Der Verein unterhält dort in zwei (selbst ausgebauten) Dachgeschossräumen sein umfangreiches Archiv.

Ansprechpartner: 1. Vors.: Heidemarie Mundlos, Tel. 05307 / 91030, Fax: 05307 / 91031, E-Mail: Mundlos@t-online.de oder info@kulturverein1982.de
2. Vorsitzende: Günter Schwarzl; Geschäftsführerin/Kassenwartin: Iris Usdowski; Beis.: Dietmar Kreth, Edeltraud Schmidt, Jochen Seebode

Internetadresse: www.kulturverein1982.de

Stand: März 2024

(Quelle: Archiv Hartmut Kroll, Wenden)

UNSERE MITGLIEDSVEREINE STELLEN SICH VOR:

MÄNNERGESANGVEREIN „*CONCORDIA VON 1875*“ WENDEN

Gründung:	im September 1875
Mitglied in der AG:	seit dem 18. Januar 1971
Organisation:	Geschäftsführender Vorstand: • Vorsitzender, Kassierer Erweiterter Vorstand: • Förderndenbeauftragter, Notenwart • Ehrenvorsitzender • Ehrenmitglieder • Fahnengruppe Aktive Abteilung: • Chorleiter • 16 aktive Mitglieder Fördernde Abteilung: • Förderndenbeauftragter • 30 fördernde Mitglieder
Aufgaben:	Der Männergesangverein „*Concordia von 1875*“ Wenden erfüllt den Auftrag, das deutsche Kulturgut „*Singen*“ in Wenden zu erhalten und zu fördern.
Termine:	Übungsabende: jeden Donnerstag, von 17:45 - 19:15 Uhr außer in den Ferien
Ort:	Gemeindezentrum der ev.-luth. Kirche St. Johannes Baptista Im Winkel 5 38110 Braunschweig
bes. Aktivitäten:	• Gesangauftritte zu Konzerten, Veranstaltungen und Ständchen
Ansprechpartner:	Vorsitzender: Heinz-Gert Hüsken Hauptstraße 6 38110 Braunschweig Tel.-Nr. 0 53 07 / 48 36 E-Mail: hardy-huesken@arcor.de
Emailadresse:	info@mgv-concordia-wenden.de

Stand: 01. Januar 2024

(Quelle: Archiv Hartmut Kroll, Wenden)

Ingo Linde
Malermeister

Telefon (05307) 2898
www.malermeister-ingolinde.de

pünktlich • sauber • zuverlässig

UNSERE MITGLIEDSVEREINE STELLEN SICH VOR:

SPORTVEREIN FC WENDEN VON 1920 e.V.

Gründung:	04. Juni 1920
Mitglied in der AG:	seit dem 18. Januar 1971
Organisation:	Der FC Wenden ist ein Mehrspartenverein und hat folgende Abteilungen: • Fußball • Gymnastik (bestehend aus mehreren Gruppierungen) • Schwimmen • Tischtennis • Volleyball
Aufgaben:	Der Verein bietet die Sportarten Fußball, Tischtennis, Schwimmen von Seepferdchen- bis Leistungsgruppe, Volleyball, NordicWalking, Zumba Kids®, Kind/Eltern Bewegungsspiele für Kinder zwischen 1 und 3 Jahre, Kindergymnastik ab 3 Jahre bis jugendlich in verschiedenen Altersgruppen, Fitness- und Gesundheitssport, Seniorensport, Rückentraining, Pilates, Zumba®, sowie Wassergymnastik, Aquajogging und Seniorenschwimmen an. Faustball und Hallenhockey werden in Freizeitgruppen ausgeübt.
Mitglieder:	Der FC Wenden hat über 1000 Mitglieder im Alter zwischen 1 und 90 Jahre. Der Anteil der Kinder und Jugendlichen unter 18 Jahren beträgt dabei ca. 50% .
Trainingsorte:	Der Sport wird auf dem Sportplatz des FC Wenden, in den Sporthallen der Grundschule Wenden und des Lessinggymnasiums Wenden sowie in den Hallenbädern „*Wasserwelten*“, „*Heidberg*“ und LBZH ausgeführt.
Trainingstermine:	Die jeweiligen Trainingszeiten können Sie im Internet auf der Homepage des FC Wenden oder donnerstags von 18 – 21 Uhr in der Geschäftsstelle erfahren.
Anschrift:	FC Wenden 1920 e.V. Hauptstraße 46 b 38110 Braunschweig Tel.-Nr. 0 53 07 - 24 20 (Do. 18 - 21 Uhr) Telefax 0 53 07 - 18 80 E-Mail: geschaeftsstelle@fcwenden.de
Vereinsgaststätte:	Sportheim FC Wenden Hauptstraße 46 b 38110 Braunschweig Tel.-Nr. 0 53 07 - 8 03 02 83
Ansprechpartner:	1. Vorsitzender: Holger Wittrin Tel.-Nr. 01 72 - 1 65 00 38 E-Mail: holger.wittrin@fcwenden.de
Internetadresse:	www.fcwenden.de

Stand: 01. März 2024

(Quelle: Archiv Hartmut Kroll, Wenden)

Gorklo
Sanitär • Heizung • Schwimmbad
Solar • Lüftung • Notdienst
Tel. 0 53 07 / 29 46
Stormstraße 6 • 38110 Braunschweig • Mail: info@gorklo.de

UNSERE MITGLIEDSVEREINE STELLEN SICH VOR:

VWE GEMEINSCHAFT WENDEN - THUNE - HARXBÜTTEL

Gründung:	1937 (als Siedlergemeinschaft Wenden)
Mitglied in der AG:	seit dem 18. Januar 1971
Organisation:	Gemeinschaft im **VERBAND WOHNEIGENTUM Niedersachsen e.V.** • 160 Mitglieder • 10 fördernde Mitglieder • 4 Mitglieder bilden den geschäftsführenden Vorstand • 4 Mitglieder gehören dem erweiterten Vorstand an • Grundstücks-Haftpflicht-Versicherung über den Verband • Der Verband bietet weitere Leistungen für Wohneigentümer
Aufgaben:	Interessenvertretung der Wohneigentümer. Gartenfachberatung, Wohnberatung, Rechtsberatung usw. werden nach Terminabsprache über den Kreisverband und den Landesverband angeboten.
Termine:	***nach Bedarf*** Zu aktuellen Themen werden die Mitglieder zu Infoveranstaltungen eingeladen. Über entsprechende Termine wird mit einer Beilage in der Zeitschrift „*Familienheim und Garten*“ informiert.
Ort:	Jahreshauptversammlung in der Sportgaststätte Wenden Vorstandssitzungen in den Räumen des Kulturvereins Mitgliederversammlungen an wechselnden Orten
Ansprechpartner:	1. Vorsitzender: Dirk Kosanke An der Lahwiese 6 38110 Braunschweig - Thune Tel.-Nr. 0 53 07 / 9 11 91 73 E-Mail: dirkkosanke@t-online.de
Internetadresse:	www.wenden-thune-harxbuettel.imvwe.de

Stand: 01. März 2024

Wüstenrot Immobilien

Immobilie verkaufen?
Wir übernehmen das.

Sie möchten Ihre Immobilie kompetent, schnell und zuverlässig verkaufen?

Mit unserem Rundum-Service finden Sie garantiert den richtigen Käufer. Von der Marktpreisermittlung bis hin zur Objektübergabe – ich kümmere mich gern um Alles.

Rufen Sie mich gleich an!

Elke Peschel
Senior Bezirksleiterin
Immobilien

Telefon: **05304 93 21 10**
Mobil: **0160 7 43 53 54**
elke.peschel@wuestenrot.de

wohnen heißt
wüstenrot

Der Tierladen

Wenden

Futter, Zubehör & Hundesalon

Ganzjährig große Auswahl an Vogelfutter

20% auf einen Artikel im Bereich
Liegekissen & Kratzbäume
(gegen Vorlage dieser Festzeitschrift - gültig bis Ende Juli)

Öffnungszeiten:
Mo. - Fr. 9.00 - 18.00 Uhr
Sa. 9.00 - 16.00 Uhr
Hundesalon: nach Absprache

Hauptstraße 74
38110 Braunschweig

Tel.: 05307 - 9402878
E-Maill: info@dertierladen.com

Wisotzki

Wasser | Wärme | Wohnen

WIR LIEBEN GUTES HANDWERK –
IHR ANSPRECHPARTNER FÜR DIE HAUSTECHNIK.

24 h Kundennotdienst 0 172 | 543 61 66

Wisotzki GmbH & Co. KG
Auf dem Anger 12 ▫ 38110 Braunschweig
Telefon 0 53 07 | 61 66 ▫ Telefax 0 53 07 | 82 34
firma@wisotzki24.de ▫ www.wisotzki24.de